OCTUBRE 97

PENTHOUSE COMIX

SÓLO PARA ADULTOS

número 23

375 PTAS.

8 414090 106047 00023

RECORD WOMAN

MAULLIDOS DE PLACER

Y LO MÁS ARDIENTE DE:

Jason Pearson

Dan Barry

Edika

y muchos más

84 páginas del mejor cómic erótico internacional

"En colaboración con Penthouse Internacional, Ltd."

"PENTHOUSE COMIX es una marca propiedad de Penthouse International, Ltd. y es utilizada únicamente bajo licencia."

Copyright © Penthouse International, Ltd. 1997 para todas las historietas, excepto la ilustración de portada © Ismael Ferrer, y las historietas Pam © Ismael Ferrer, 15 Agosto-St. Raphael © 1995 Édika / Fluide Glacial-Patente internacional Hypen, Bold & Light © Bernet-Trillo y El Farsán © Manel Ferrer.

PUBLICACIÓN DE PERIODICIDAD MENSUAL
OCTUBRE 1997
PENTHOUSE COMIX
Nº 23
Director: Albert Monteys
Diseño: Miquel Aparici
Coordinación: Maite Quílez
Redacción: Amparo Latorre y Fina Villanueva
Maquetación: Paco Morente, David Vázquez y Enrique Ubieto
Traducción: Enrique Sánchez Abulí

Edita: EUROPE STAR PUBLICACIONES, S.A.
Avda. Diagonal, 468, 5º A-C
08006 - BARCELONA
Tfno: (93) 292 22 17
Director Gerente: Andrés Pontón

Imprime: PRINTER Industria Gráfica, C.N.II, Cuatro Caminos s/n. 08620-Sant Vicenç dels Horts, Barcelona. Fotomecánica: DIGITAL SCREEN, Numancia, 73 5ºD. Distribución: COEDIS, S.A. Tel. (93)680.03.60. Molins de Rei, Barcelona. Depósito Legal: B-24092-1994.
Prohibida la reproducción total o parcial, aún citando su procedencia, sin previa autorización de la Editorial. Printed in Spain. Precio Canarias, Ceuta y Melilla 375 ptas., incluidos gastos de envio.

THE CORPORATION:
Bob Guccione (Chairman and Chief Executive Officer). Kathy Keeton (Vice-Chairman and Chief Operating Officer). William F. Marlieb (President/Magazine Publishing Group). Patrick J. Gavin (Exec. VP/Operations and C.F.O.) Frank DeVino (Exec. VP/Graphics Director). James B. Martise (Exec. VP/Group Publisher and Circulation). Hal Halpner (VP/Director of Manufacturing). George Rojas (International Division Dir. USA): Tel. (212) 702-6000. Fax (212) 702-6270.

SUMARIO

-CHICAS DE ACCIÓN-

1
PORTADA:
Pam, por Ismael Ferrer

3
LATISCHA, PARTE III
por Edwards & Horley

23
CHICAS DE ACCIÓN, PARTE I
por Caragonne, Thornton & Jason Pearson

27
RECORD WOMAN
por Ismael Ferrer & J. M. Álvarez

37
LIGHT & BOLD PARTE VI
por Bernet & Trillo

46
LA DINASTÍA DE LOS CHORRINEZ
por Manel Ferrer

54
15 DE AGOSTO
por Édika

67
BOMBAS FUERA
por Paris Cullins

70
SLIM & NUN, PARTE VI
por Caragonne, Thornton & Barry

LATISCHA

EN EL MUNDO PERDIDO

escrito por **REX EDWARDS** • dibujado por **ALEX HORLEY**

coloreado por **DIGITAL CHAMELEON**

CAPÍTULO 3

LATISCHA, TRAS SALIR VIVA DE UN ACCIDENTE AÉREO, Y PASAR POR DIVERSAS PERIPECIAS, SE VE CONVERTIDA EN LA JEFA DE UNA TRIBU DE INDÍGENAS DEL MUNDO PERDIDO. LO ÚNICO QUE LE ALEGRA ES SABER QUE LIBBY LA PALMÓ AL ESTRELLARSE EL AVIÓN. ¡PERO CÓMO SE VA A PONER CUANDO SEPA QUE LIBBY ESTÁ VIVITA Y COLEANDO!

¡OH, DIOS! ¡QUÉ FALTA ME HACÍA!
YA HACE TRES DIAS QUE LIBBY ESCAPÓ DEL CAMPO DE LATISCHA.
LA HABÍAN TENIDO ATADA A UN POSTE, COMO UN PERRO, PARA DIVERSIÓN DE TODOS.

PERO OLMAN LA LIBERÓ. Y AHORA, TRES DÍAS DESPUÉS, ALIMENTÁNDOSE SÓLO DE FRUTOS, LIBBY EMPIEZA A EXPERIMENTAR LOS RETORTIJONES DEL HAMBRE.
¿DÓNDE PUEDO IR? ¡NO PUEDO VOLVER CON UGAH Y LA TRIBU!
¡CREO QUE VA SIENDO HORA DE QUE ME LARGUE DE AQUÍ! ¡DEBO VOLVER A CASA, A NUEVA YORK!
¡SI NO TE MUEVES, SÍ QUE VAS A CAMBIAR DE SITIO, LIBBY!
CO-CO-CO...
¡COCODRILO!
¡UAH-AAH!

¡DIOS MÍO! ¡SI ME SACAS DE ÉSTA, TE JURO QUE NO VOLVERÉ A COMPRAR ZAPATOS NI BOLSOS DE COCODRILO!
¿ESTÁS BORRACHO O QUÉ, TÍO? ¡LA MÍA ES MÁS GRANDE! ¡SEGURO QUE TE HAS PUESTO CIEGO CON LECHE DE COCO!
¡DE ESO NADA, J.J.! ¡LO QUE PASA ES QUE ESTÁS CEGATO!
¡HEY, NORMAN, YO DE TI LA GUARDARÍA! ¡AHÍ HAY UN PÁJARO RELAMIÉNDOSE EL PICO! ¡DEBE HABER VISTO UN SABROSO GUSANO!
¡VALE! ¡LO QUE NECESITAMOS ES UN OBSERVADOR IMPARCIAL!
AAGGGHHHHHH!!!
¡CREO QUE LO HAS ENCONTRADO!
¡SÍ, PERO ANTES HABRÁ QUE SALVARLA!
¡ME TEMO QUE DIOS NO CREE EN MÍ!

¿PERO... QUÉ... PASA?
¡NO! ¡NO! ¡¡AARGGH!!
¡TODAS REACCIONAN IGUAL!
¡JA! ¡JA! ¡JA!
¿OS PARECE GRACIOSO, EH?
POW!

¡HEY! ¡ESO NO SE HACE! ¡TE HEMOS SALVADO LA VIDA!
¡ME ENTRAN GANAS DE MATARTE, CHICA!
¡LO SIENTO DE VERAS, PERO VOSOTROS OS LO HABÉIS BUSCADO!
¡LO MIRES COMO LO MIRES, NOS DEBES UN FAVOR!
¡SÍ, ES VERDAD! ¡DE NO SER POR NOSOTROS, EL COCODRILO TE HABRÍA COMIDO!
BU... BUENO, UN FAVOR. ¡UNO SÓLO!
¡VALE!
¡LO SIENTO, PERO YO NO VEO GRAN DIFERENCIA!
¡NO, NO! ¡FÍJATE BIEN!
¡YA SÉ!
¿SE VERÁ MEJOR CUANDO ESTÉN EMPINADAS? ¿LO PROBAMOS?

SE HA IDO, UGAH. OLVÍDALA. VOLVAMOS A ESTAR JUNTOS. ÉRAMOS MUY FELICES ANTES DE QUE ELLA VINIERA.
¡LE HE FALLADO, SUKKE! ¡PUEDE QUE ESTÉ MUERTA! ¡POR MI CULPA!
¡ESCA-PAD!
¡VIENE HACIA AQUÍ! ¡CORRED!
¡A TU ESPALDA!
¡LAS HISTORIAS SON CIERTAS!
¡ES EL FIN DE TODOS!

"AL PRINCIPIO FUE MUY BIEN. ME AYUDARON A PONERME EN FORMA PARA QUE PUDIERA VENGARME DE LATISCHA."
¡JODER, TIO! ¡SE LA HA TRAGADO ENTERA!
"ME ENSEÑARON COSAS QUE NUNCA CREÍ PODER APRENDER..."
"ME ENSEÑARON POR DELANTE Y POR DETRÁS..."
"¡YO ESTABA DECIDIDA A SUPERARLA! Y CUANDO ME PROPONGO ALGO... ¡NO PARO HASTA CONSEGUIRLO!"
"PERO LUEGO, EL INTERÉS QUE NORMAN Y FANTUM SINTIERON POR MÍ EN UN PRINCIPIO, FUE A MENOS..."
"¡UNA CHICA TIENE SUS LÍMITES! ¡LLEGÓ UN MOMENTO EN QUE NO AGUANTÉ MÁS!"

¡SE ACABÓ! ¡YA NO OS SOPORTO MÁS!
DUM! DUM! DUM!
¡SSSSHHHHHH!
¡ELLOS ESPERAR AL ÚLTIMO MOMENTO PARA PEDIR NUESTRA AYUDA! ¡ELLAS SIEMPRE ESPERAR! ¡ESPERAR MILAGROS DE NOSOTROS, PERO...!
PERO ¿QUÉ ES? ¿QUÉ PASA?
¡ES EL FIN DEL MUNDO PERDIDO!
¡CON TODAS LAS GENERACIONES DE FANTUMS, RESULTA QUE A MÍ ME TOCA APECHUGAR CON LA SERPIENTE!
¿QUÉ SERPIENTE?
"HACE MUCHAS GENERACIONES, LOS GUSANOS SALIERON DE LA TIERRA PARA ACABAR CON EL MUNDO..."
"...CON LA AYUDA DEL BRUJO BALKAZAR, LOS MATAMOS A TODOS."

"LE COSTÓ LA VIDA, PERO ANTES DE MORIR, NOS ENTREGÓ LA LLAVE PARA ACABAR CON LOS GUSANOS, SI ES QUE UN DÍA VOLVIAN."
"LLEVÓ MUCHOS AÑOS TAPAR EL INMENSO AGUJERO. HOY DÍA ES UN LAGO."
"FUE EL PRIMER FANTUM QUIEN LO ENTERRÓ EN LA ENTRADA DEL AGUJERO POR EL QUE SALIERON. ¡EL MISMÍSIMO CORAZÓN DEL MUNDO PERDIDO!"
VALE, PERO TENÉIS EL MEDALLÓN. ¡PODEMOS VENCER A LOS GUSANOS, NO?
NO ES TAN FÁCIL COMO CREES. SE REQUIEREN CIERTOS CONJUROS Y...
¡LO QUE JJ QUIERE DECIR ES QUE ÉL PERDER INSTRUCCIONES! ¡NO SABER CÓMO FUNCIONA EL MEDALLÓN!
¡HEY! ¡EL QUE LAS PERDIÓ FUE MI TATARABUELO!
¡EL CASO ES QUE LA ÚNICA PERSONA QUE PODÍA AYUDARNOS HA MUERTO! ¡SU PUEBLO FUE ARRASADO POR LA SERPIENTE!
¿QUIÉN ERA?
¡EL DOCTOR BRUJO UGAH BOOGAH!

ESA NOCHE, EN EL POBLADO DE LATISCHA.
¡ESTAMOS EN PELIGRO! ¡HEMOS DE HACER ALGO!
¿POR QUÉ IBA A CREERTE, VIEJO? ¡DEJASTE ESCAPAR A LIBBY! ¡DEBÍ CORTARTE LOS COJONES Y TIRARLOS A LOS BUITRES!
¡MIRAD!
¡ES UGAH BOOGAH!
¡DEPRISA! ¡DADLE DE BEBER!
¡UGAH! ¡TÚ LO HAS VISTO! ¿QUÉ ESTÁ ACABANDO CON LOS POBLADOS?
HE... HE... HE VISTO A... ¡AL GUSANO!
¡EL GUSANO!
¿EL GUSANO? ¿QUÉ ES ESO?
¡ES LA MUERTE DE TODOS NOSOTROS!
NO, HAY UNA SALIDA...
¡HAY QUE LLAMAR AL FANTUM!

¡UGAH Y MI TRIBU ANIQUILADOS! ¿CUÁNTO MÁS HAN DE MORIR?
¡Y FANTUM SE DESENTIENDE DEL ASUNTO! ¿Y SI PEDIMOS QUE NOS DEVUELVAN EL DINERO?
¡SE TRATA DE ENFRENTARSE A UN DEMONIO VENIDO DEL MISMÍSIMO INFIERNO! ¿QUÉ PUEDE HACER PARA DETENERLO? ¿PEDIRLE QUE SE HAGA EL MUERTO?
¡NO SÉ, PERO CREO QUE EL TÍO TIENE UNA RESPONSABILIDAD!
HABLARÉ CON ÉL.
"¡LO SOLUCIONARÉ DE UN MODO U OTRO!"
DECIDME, ANTEPASADOS, ¿EN QUÉ ME HE CONVERTIDO? ¿EN UN COBARDE? ¡DECIDME LO QUE HE DE HACER!
¿JJ?
¿POR QUÉ PEDIR AYUDA A LOS MUERTOS? ¡TÚ TE BASTAS PARA CUMPLIR TU DESTINO!
¡PERO, LIBBY! YO... NO SÉ... QUÉ HACER...
¡TE AYUDARÉ A ENCONTRAR LA SOLUCIÓN!
"¡LLEGADO EL MOMENTO, SABRÁS LO QUE TIENES QUE HACER!"

LUEGO...
¡FANTUM!
UGH... ¿NORMAN? ¿UGH... ¿ERES TÚ?
¡LIBBY!
¡UGAH!
¡UGAH! ¡ESTÁS VIVO!
PUES... SÍ, PERO SOY EL ÚNICO VIVO DE TODA LA TRIBU.
YO... TENGO QUE HABLAR CON FANTUM.
¡UGAH, PASA, PASA! ¡MIS ANTEPASADOS TE HAN ENVIADO! ¡SOY YO QUIEN QUIERE HABLAR CONTIGO! SÉ A QUE HAS VENIDO...
¡PERO LO MALO ES QUE NO SÉ USAR ESTO!
NO TODO ESTÁ PERDIDO... ¡MI TRIBU GUARDA, DESDE SIEMPRE, UNA COPIA DE LOS CONJUROS!

¡CADA MÉDICO BRUJO LO FUE PASANDO A SU SUCESOR!
LO ÚNICO QUE HEMOS DE HACER ES IR AL CENTRO DEL MUNDO PERDIDO.
SI ESE FANTUM ES UN TÍO TAN IMPORTANTE, ¿POR QUÉ NO ME LO PRESENTASTE ANTES?
VERÁS, LATISCHA...
¿Y POR QUÉ TENEMOS QUE QUEDARNOS AFUERA Y ESE TONTAINA DE UGAH PUEDE ENTRAR? ¡SOY LA JEFA DE LA TRIBU Y SOY LA QUE MANDA!
¡HOLA, JAMONA!
¡TU!
¡HOLA, NENA! ¡VEO QUE ME RECUERDAS!
NO ESPERABA QUE ME TRAJERAS FLORES NI NADA...

¡PERO UNO NO SE TIRA A UNA TÍA Y LUEGO LA ABANDONA EN PLENA JUNGLA!
EJEM... J.J.FANTUM, QUIERO PRESENTARTE A...
POW!
¡LATISCHA! ¡TOMA, PUTÓN VERBENERO!
¡OLMAN! HEMOS DE IR AL CENTRO DEL MUNDO PERDIDO. ¡HEMOS DE MATAR A LA SERPIENTE! ¡NO HAY TIEMPO QUE PERDER!
UGAH NOS LO HA CONTADO TODO. TARDAREMOS SEIS DÍAS A PIE...
¡NO DISPONEMOS DE SEIS DÍAS!
...O BIEN DOS DÍAS...
"¡...VOLANDO!"
LLEVAS UN PAR DE DÍAS MUY FRÍA CONMIGO, LIBBY. ¿QUÉ TE PASA?
¡ALLÁ A LO LEJOS! YA ESTAMOS...
YA HE TERMINADO CON UGAH, PERO ME SIENTO RARA CUANDO ME TOCAS EN SU PRESENCIA.

¡EL TEMPLO DE BAL-KAZAR!
¡LO ÚNICO QUE HAY QUE HACER ES ENTRAR!
¿AH, SÍ? ¿Y QUÉ PIENSAS HACER CUANDO ENTRES?
¡LO QUE LLEVA ESCRITO EN LA CARA!
¡HE ENCONTRADO LA PUERTA!
¡DAME EL MEDALLÓN, FANTON, QUE ES LA LLAVE!
MI FAMILIA LLEVA GENERACIONES AGUARDANDO ESTE MOMENTO, ASÍ QUE SI NO OS IMPORTA, YO ABRIRÉ LA PUERTA. ¡ZAS!
FOOT!
¿Y AHORA QUIÉN ENTRA?
¡OH, NO! ¡YO PRIMERA!

PERO ¿QUÉ LE PASA?
¡HORROR!
¡SI ESO ES UN GUSANO, ESPEREMOS QUE NO HAYA SERPIENTES POR AQUÍ!
SI SALIMOS DE ÉSTA, TENDREMOS QUE VOLVER A PATA. ¡SE HA COMIDO A UNA DE NUESTRAS MONTURAS!
AHÍ DELANTE SE VE UNA LUZ.
DEBE SER LA CÁMARA MORTUORIA!
¡SERÁ POSIBLE!...

¡PUEDE SERLO, PERO NO LO PARECE!
LOS DIOSES...
¡AHÍ!
¡ÉSE DEBE SER BALKAZAR!
AHÍ ESTÁS, FANTUM. TU BRUJO ERA UN...
¡ALIEN!
¡EL GUSANO... ATACA!
AHORA QUE ESTAMOS AQUÍ...
"...¿QUÉ HACEMOS?"

¡FANTUM! ¡CORRE, DAME EL MEDALLÓN! ¡SÉ LO QUE HAY QUE HACER!
¡ES HORA DE QUE TU BRUJO DESPIERTE!
¿UGAH?
¡OH, CIELOS!
¿QUÉ HACEMOS AHORA?
¡PELEAR!
SIN UGAH, ESTAMOS JODIDOS. ¡NADIE MÁS SABE LO QUE HACER! NO HAY ELECCIÓN... ¡HAY QUE MORIR MATANDO!
¡MIRAD! EL CRISTAL...
ZOOPH!
CONTINUARÁ

PARA COMICS CACHONDOS, LOS NUESTROS

lo más divertido de la semana (después del sexo)

CHICAS DE ACCIÓN INCORPORATED

MODELOS, ENTRENADORAS, EXTERMINADORAS

CAPÍTULO 1:

SED DE SANGRE

DIBUJO: JASON PEARSON GUIÓN: CARAGONNE & THORNTON

COLOR: SUYDAM TINTA: KARL STORY

CIUDAD DE NUEVA YORK ... ESTA NOCHE.
SE RETRASA.
¿QUÉ HABRÁ RETENIDO A ESA ZORRITA?
SHAKE SHAKE SHAKE
CH-CLINK CLINK CLINK
¡RRRRRAAGH!

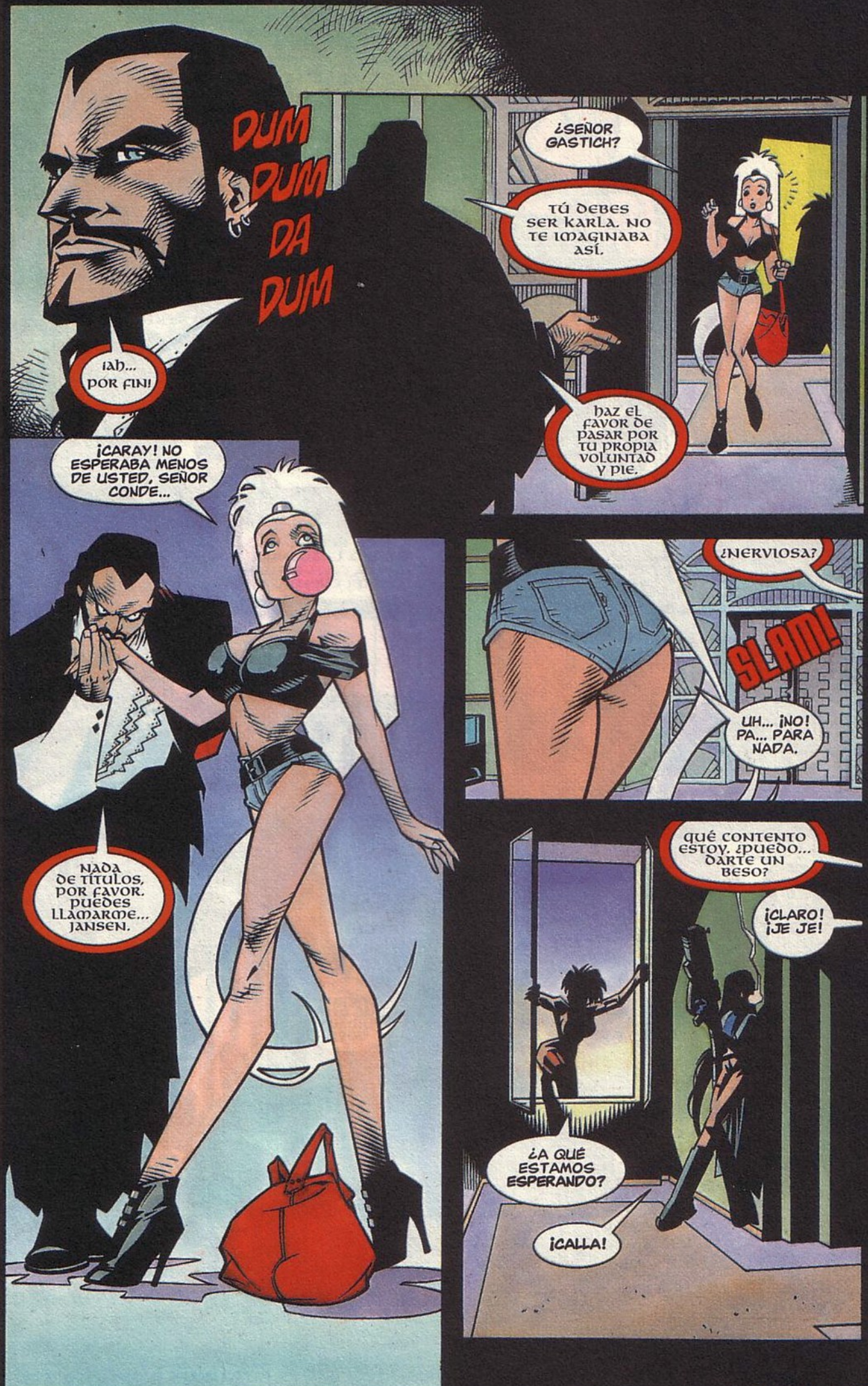
DUM DUM DA DUM
¡AH... POR FIN!
¿SEÑOR GASTICH?
TÚ DEBES SER KARLA. NO TE IMAGINABA ASÍ.
HAZ EL FAVOR DE PASAR POR TU PROPIA VOLUNTAD Y PIE.
¡CARAY! NO ESPERABA MENOS DE USTED, SEÑOR CONDE...
NADA DE TÍTULOS, POR FAVOR. PUEDES LLAMARME... JANSEN.
¿NERVIOSA?
SLAM!
UH... ¡NO! PA... PARA NADA.
QUÉ CONTENTO ESTOY. ¿PUEDO... DARTE UN BESO?
¡CLARO! ¡JE JE!
¿A QUÉ ESTAMOS ESPERANDO?
¡CALLA!

¿LE PASA ALGO?
TÚ HAS... CENADO.
EN UN RESTAURANTE ITALIANO DE AMSTERDAM. ¿Y QUÉ TIENE DE MALO?
¿DEMASIADO AJO?
UN PELÍN.
LO SIENTO.
VUELVO EN SEGUIDA. MIENTRAS, PONTE CÓMODA.
GRRRR... GRRRRR...
DEBO RECORDAR DECIR A LA AGENCIA QUE LA CENA CORRE DE MI CUENTA...
SSSST
AHHHH...
LA CENA Y UN POSTRE APROPIADO.
CREMA ANTI-SOLAR
¿EH?
¡PERO QUÉ DESCUIDADO SOY!
OH, SADOMASO. ¡QUÉ MORBO!
TOSS
CONTINÚA EN LA PAG. 59

POR ISMAEL FERRER Y JOSÉ MIGUEL ÁLVAREZ

¡¡¡EL CORTAPICHAS ATACACA DE NUEVO!!!

EL PROFANADOR DE CADÁVERES VOLVIÓ A ACTUAR ANOCHE, SESGANDO DEL CUERPO DE UN DIFUNTO SU MIEMBRO VIRIL

¿QUIÉN ES ESTE PERVERTIDO QUE, AMPARANDOSE EN LA OSCURIDAD DE LA NOCHE PENETRA EN LOS CEMENTERIOS Y ASALTA LAS TUMBAS CON LA INTENCIÓN DE AMPUTAR LOS PENES A LOS DIFUNTOS?. ¿SE TRATA DE UN DE COLECCIONISTA PERTURVADO, O SENCILLAMENTE DE UN DESQUICIADO QUE PRECISA DE ÓRGANOS MASCULINOS PARA SUPERAR QUIÉN SABE QUÉ COMPLEJO? MUCHAS PREGUNTAS NOS VIENEN A LA MENTE CON MOTIVO DE TAN TERRIBLE ACTO. LA PSICÓLOGA NURIA PEICH NOS EXPLICA ASÍ SU TEORIA: CREO QUE SE TRATA DE UNA PERSONA BÁSICAMENTE INSEGURA Y PROBABLEMENTE TAMBIÉN SEXUALMENTE INACTIVA QUE COMETE ESTOSACTOS COMO

ESTA ES UNA IMAGEN FANTASEADA DEL PERVERTIDO CRIMINAL

¡QUÉ INTERESANTE, SI SUPIESE DE QUIÉN SE TRATA PODRÍA INCLUIRLE EN EL LIBRO GUINEX DE LOS RECORDS DEL SEXO COMO EL FETICHISTA MÁS MACABRO...

RRiiiNG!

¿SÍ, DÍGAME?

HOLA, PODRÍA HABLAR CON LA SEÑORITA DE LOS RECORDS?

SÍ, SOY YO MISMA...

TENGO EN MIS MANOS ALGO QUE SIN DUDA LE INTERESARÁ, PRESÉNTESE ESTA NOCHE A LAS 10 H. EN EL CASTILLO DE PITIMINÍ, LA ESTARÉ ESPERANDO...

TU-TU-TU-TU

EN FIN, ALGO ES ALGO...

K-BROOOM!

PARECE QUE SE ACERCA UNA BUENA TORMENTA...

KRA-BOOOOOOOM
ENCANTADO DE CONOCERLA SEÑORITA, LLEGA USTED 6 SEGUNDOS TARDE...
¡¡ PERO SI UD. ES EL PROFESOR PAKONSTEIN!!
EL FAMOSO DOCTOR IMPOTENTE QUE DECIDIÓ DEDICAR SU VIDA AL ESTUDIO DE TAN TERRIBLE ENFERMEDAD...
• • • •
ESPERO QUE LE GUSTE EL PONCHE...
¡ADORO EL PONCHE!
GLUBS!

AL INSTANTE...
¡POP!
OH!
¿QUÉ ME OCURRE ME ESTOY PONIENDO A CIEN!
... LO QUE SE ACABA DE TOMAR NO ERA UN PONCHE NORMAL .ESTABA ADEREZADO CON UN POTENTE AFRODISIACO DE MI INVENCIÓN
OHHH...
DEJESE DE ROLLOS Y HAGA ALGO, YA QUE UD. NO PUEDE FOLLARME ACERQUEME UN PLATANO, UN PEPINO, EL PALO DE UNA ESCOBA, LO QUE SEA...
¡¡¡SOCORRO AYUDE ME DOCTOR!!! ¡NO AGUANTO MAS!
UFFF!!
Pick Pick

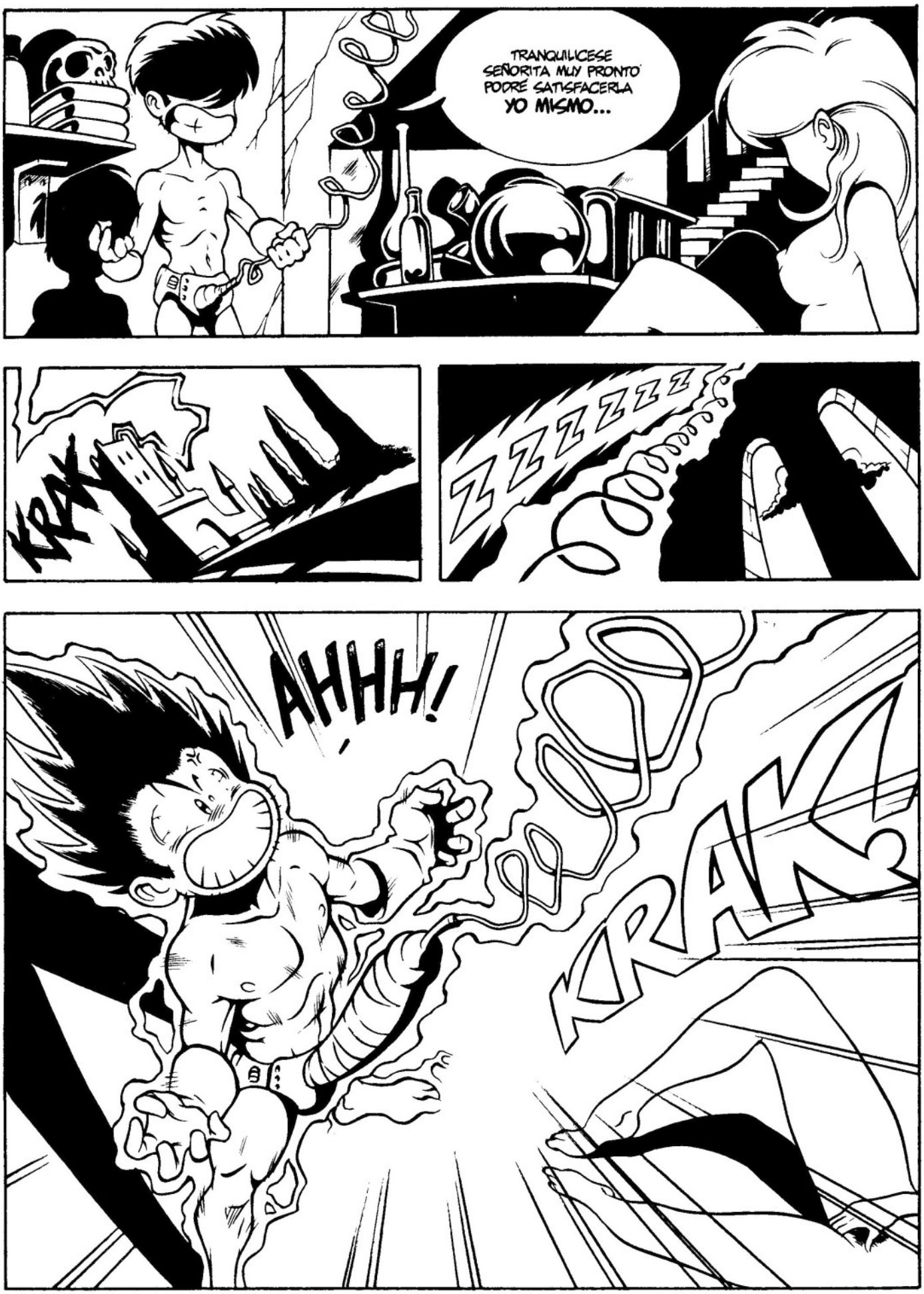
TRANQUILICESE SEÑORITA MUY PRONTO PODRÉ SATISFACERLA YO MISMO...
KRAK
ZZZZZZZ
AHHH!
KRAK

PERO, ¡¡¡QUÉ MARAVILLA DE NARDO!!!
BROOM
SEÑORITA ME TEMO QUE SE HA PRODUCIDO UN APAGÓN DEBIDO A LA TORMENTA...
¡¡¡QUIERES FOLLARME DE UNA VEZ!!!
K-BROOOM!!
¡VAYA! ¡EL GRADO DE HUMEDAD SUBE POR MOMENTOS!
KKGGG
BRUUM!
BUENO, VA SIENDO HORA DE ENTRAR EN FAENA...
PLIK
UH...

¡VA A CONOCER USTED LO QUE ES UNA POLLA MONSTRUOSA!
PERO... ¿QUÉ ES LO QUE TIENE USTED ENTRE LAS PIERNAS? SIENTO DESCARGAS ELECTRICAS QUE RECORREN MI INTERIOR!!!
KRA!

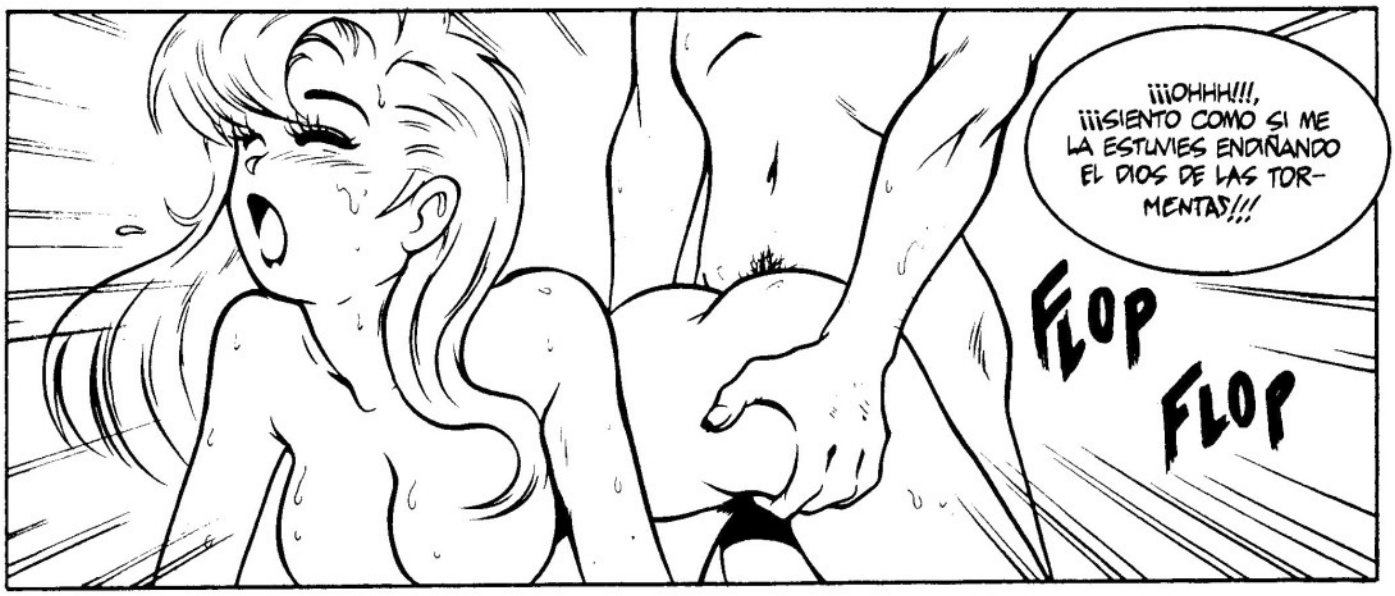
¡¡¡OHHH!!!, ¡¡¡SIENTO COMO SI ME LA ESTUVIES ENDIÑANDO EL DIOS DE LAS TORMENTAS!!!
FLOP
FLOP

KRAK
BOM

FOSH
K-BROOOOOM
KRAKG...
BROOOM!

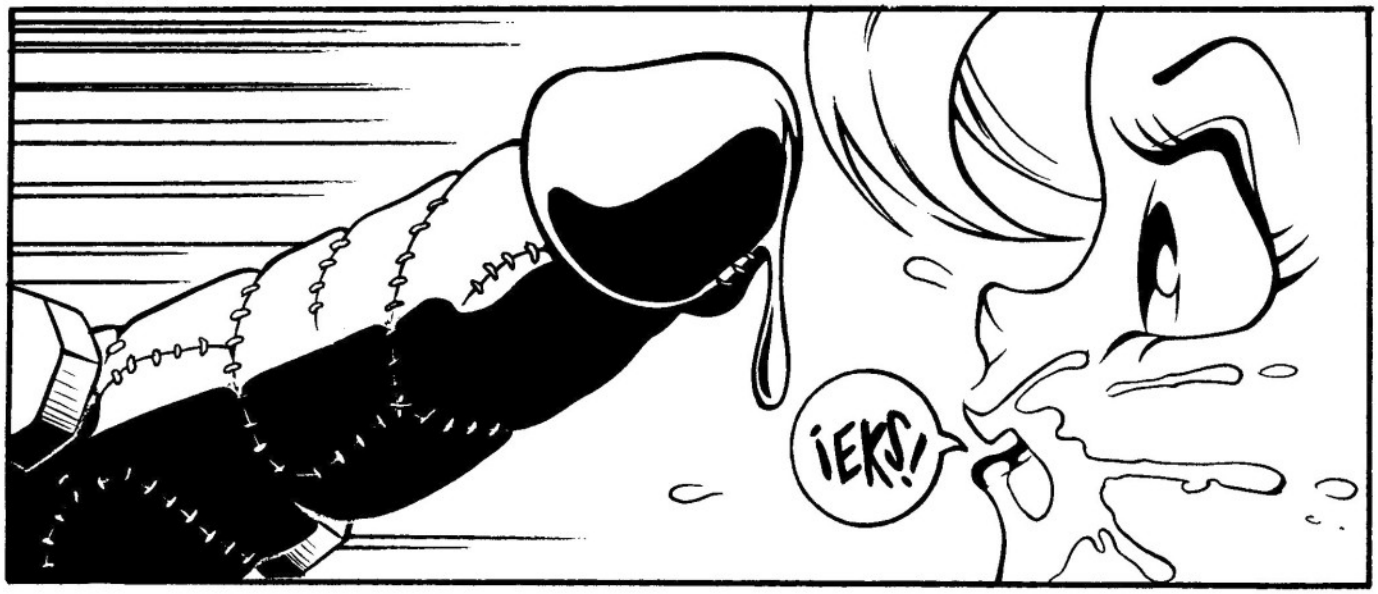

¡¡¡FRANKEN POLLA!!!

LIBRO GUINEX DE LOS RECORDS DEL SEXO

AFRODISÍACO MÁS EFECTIVO

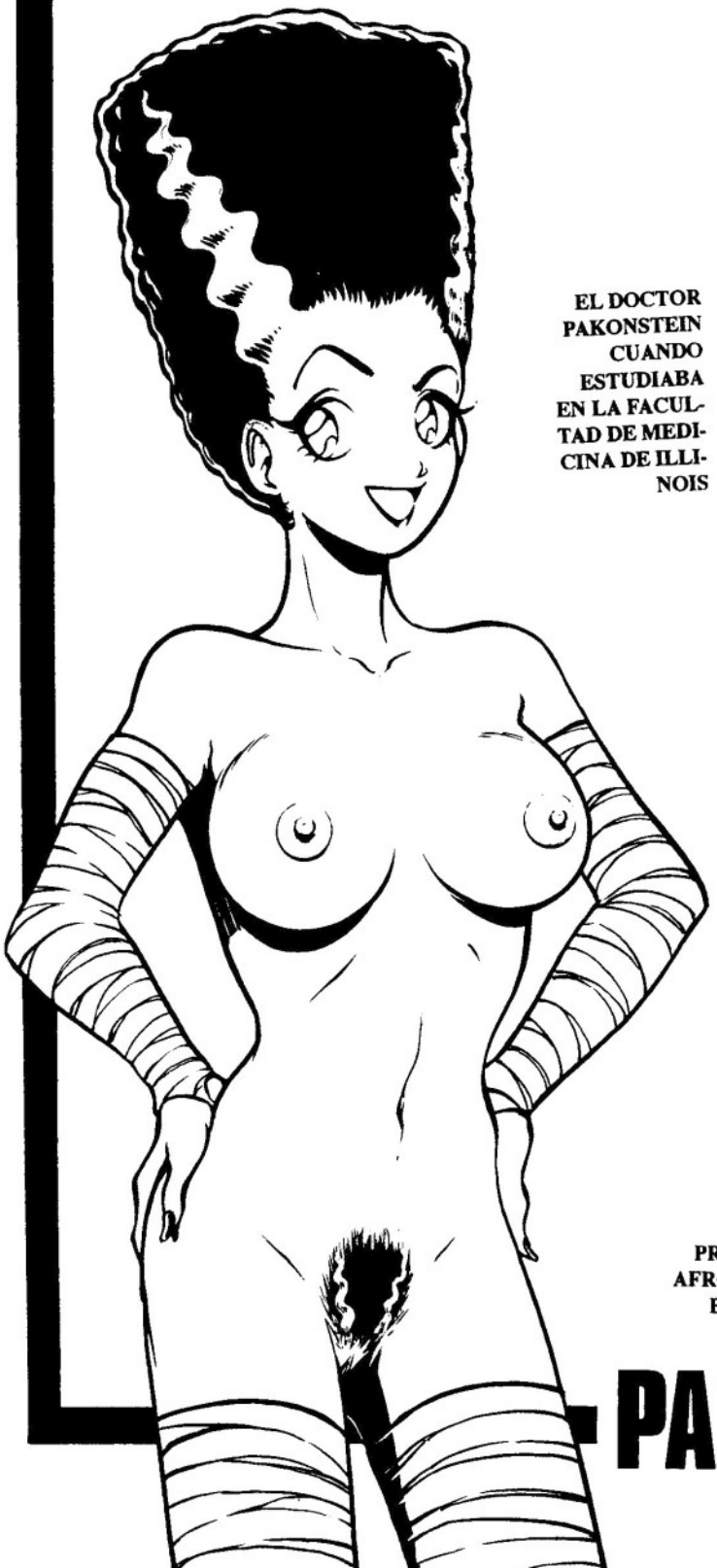

EL DOCTOR PAKONSTEIN CUANDO ESTUDIABA EN LA FACULTAD DE MEDICINA DE ILLINOIS

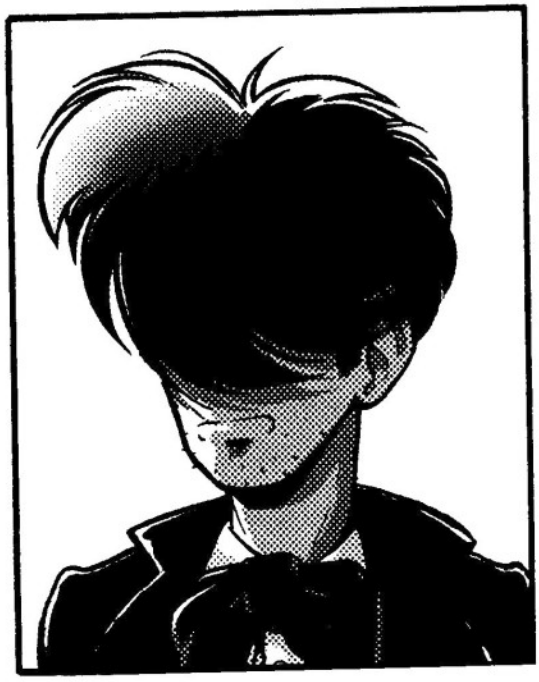

El afrodisíaco más efectivo que se conoce es el PAKOTRÓN, inventado por el profesor Pakonstein Ein.

Las probabilidades de éxito de dicho compuesto son, según estudios realizados por los laboratorios PEÑA, de un 200%.

Los científicos de dicho laboratorio nos confirmaron: Probaaaamos el Pakotrón en nuestras propias caaaarnes y los resultados fueron inmediaaaaatos, suerte que todos aquí somos muy maaaaachos, por que sinó quien sabe lo queeee hubiese pasaaaaado, declara Jose Mingua Álvares mientras se masturba.

La receta del PAKOTRÓN es uno de los secretos mejor guardados del científico que actualmente se encuentra en paradero desconocido. No obstante antes de desaparecer hizo una breve pero significativa declaración para una de nuestras agentes del GUINEX:

-¿No le apetecería copular otra vez señorita?

PRIMER ENVASE DEL INFALIBLE AFRODISÍACO INVENTADO POR EL PROFESOR PAKONSTEIN

GRACIAS A SERGIO SANDOVAL Y ALVARO LOPEZ

LIGHT & BOLD

GUIÓN: TRILLO
DIBUJO: BERNET

PARTE VI

LIGHT ES BELLA, PERFECTA, VOLUPTUOSA Y ESTÁ ENTRENADA PARA IGNORAR CUALQUIER DOLOR; BOLD ES UN MONSTRUO, UNA BESTIA, UN PELIGRO PARA LA HUMANIDAD. LO SUYO ES UN AMOR A PRIMERA VISTA.

STUART LESTER, AGENTE AMERICANO SE ENCUENTRA EN LA CIUDAD INVESTIGANDO UN CRIMEN POLÍTICO QUE VA A COMETERSE PRÓXIMAMENTE. LIGHT ES ELEGIDA PARA PARARLE LOS PIES.

EL ELEFANTIÁSICO NO SE ANIMA A PREGUNTAR DÓNDE ESTÁ LIGHT. CLARO, A ÉL LE PAGAN POR TRITURAR, ARRANCAR, DECAPITAR, APLASTAR, NO POR PREGUNTAR.

EN FIN, ESTA HISTORIA SIGUE SIENDO DETESTABLE. PARA CONTROLAR LA NÁUSEA PROPONGO QUE MIREMOS TELEVISIÓN UN RATO.
Y EN EL MARCO DE LA CONFERENCIA INTERNACIONAL ANTIMISILES, HARÁ SU LLEGADA A LA CIUDAD HOY A LAS 7 DE LA TARDE EL EXTRAÑO LÍDER PACIFISTA DEL ORIENTE MEDIO, BARABAR MUHAFI.
TV

SE ESPERAN CON SUMO INTERÉS LAS DECLARACIONES DE MUHAFI, QUIEN HA ABDICADO RECIENTEMENTE A SUS IDEAS PROSOVIÉTICAS, PARA ABRAZAR LOS IDEALES DE OCCIDENTE EN LOS QUE, DICE, SE HALLAN LAS AUTÉNTICAS BANDERAS DE LA PAZ.
TV

EL REPENTINO CAMBIO IDEOLÓGICO DE BARABAR MUHAFI HA PROVOCADO PROTESTAS AIRADAS DE LOS SOVIÉTICOS, QUE RESPONSABILIZAN A LA CIA DE HABER PAGADO UNA FORTUNA PARA PRODUCIR LA MUTACIÓN DEL LÍDER MUSULMÁN.
TOC TOC
BARNEY

HOLA, STUART. ¿ME ESPERABAS?
CLICK

MMMM - SÍ.

VEN AQUÍ.
42

¡PASIÓN, LIGHT!
¿SABES? CUANDO ESTÁS JUNTO A MÍ...
... ME VUELVO LOCA DE DESEO.
VEN... POSÉEME.
BOLD... ¡CÓMO TE EXTRAÑO, MI AMOR!
AH AH AH AH AH
PMO 540
SCREECH!
43

PMO 940
Y AHORA, A ESPERAR LAS 7 DE LA TARDE, CUANDO POR AQUI ABAJO PASE EL AUTO DE BARABAR MUHAFI.
CRICK
CRACK
CRACK
44

¿CONTENTA?
AHORA. EJERCICIO 110: NUBLAR LOS OJOS.
HAY COMO UNA NUBE EN TU MIRADA. ¿TE OCURRE ALGO?
PERO... ¿QUÉ?
ES QUE... TENGO UNA SOSPECHA, ACERCA DE SIR ARCHIBALD. LE HE ESCUCHADO HABLAR POR TELÉFONO CON ALGUIEN. CREO QUE VA A HACER ALGO TERRIBLE HOY A LAS 7 DE LA TARDE.
NO TIENE SENTIDO QUE TE LO CUENTE A TI, QUE ERES UN SIMPLE EMPLEADO DE UNA COMPAÑÍA DE SEGUROS. ADEMÁS, TENGO PRISA.
DEBO REGRESAR YA MISMO A MI TRABAJO. TE LLAMARÉ.
CLIP
CLAP
¿DÓNDE ESCUCHÉ YO ALGO SOBRE HOY A LAS 7 DE LA TARDE?
45

A LA CALLE DEL ORNITO-RRINCO, POR FAVOR.
MIS ÓRDENES SON ESPERAR ALLÍ HASTA DESPUÉS DE LAS SIETE.
¡QUÉ EMOCIÓN! FALTA SÓLO UNA HORA PARA LAS 7 DE LA TARDE.
DENTRO DE APENAS 3 MINUTOS SERÁN LAS 7.
TAL COMO ESTABA PREVISTO, Y SIENDO EXACTAMENTE LAS 7 DE LA TARDE, BARABAR MUHAFI VA EN SU ALTO DESCAPOTADO HACIA LA SEDE DE LA CONFERENCIA INTERNACIONAL ANTIMISILES.
¡ESTO ERA LO QUE ESCUCHÉ QUE IBA A PASAR A LAS 7 DE LA TARDE!
BANG
BERNET
46

BARABAR MUHAFI, EL NUEVO AS QUE OCCIDENTE TENÍA EN LA MANGA PARA PRESIONAR A LOS RUSOS EN LA CONFERENCIA INTERNACIONAL ANTIMISILES ACABA DE SER ASESINADO POR UN EXPERTO TIRADOR QUE SE DIO A LA FUGA.
TV
CREO QUE SÉ QUIÉN FUE EL ASESINO, TOPO.
¡CONSIGUE REFUERZOS Y VE CON ELLOS A LA CALLE DEL ORNITORRINCO! ¡ESTA VEZ SÍ QUE ME DAN UN ASCENSO!
¿Y A MÍ NO, STUART?
¡CÁLLATE, IDIOTA, Y REPORTA LAS NOVEDADES AL CORONEL SHRROUNDER!
¡VAMOS HACIA LA GLORIA, STUART LESTER!
13-A
BRINDEMOS, SEÑORES. LA INFORMACIÓN QUE LE DIO LIGHT HA PUESTO AL AGENTE DE LA CIA TRAS LA PISTA DE SIR ARCHIBALD. ACABAMOS DE PROVOCAR EL CONFLICTO INTERNACIONAL MÁS GRAVE DESDE EL ENFRENTAMIENTO SOVIÉTICO AMERICANO POR CUBA, CHIN CHIN.
ES USTED GRANDIOSO, SEÑOR SMITH.
47

LA CIA SE ENSAÑARÁ CON SU BRUTALIDAD ACOSTUMBRADA EN NUESTROS DOS AGENTES, SIN SABER QUE SON INSESIBLES A TODO.
Y ELLOS, ANTES DE MORIR, CONFESARÁN LO QUE NOSOTROS HEMOS PROGRAMADO QUE CONFIESEN. Y A PARTIR DE ALLÍ, NUESTRO NEGOCIO CENTRAL, EL TRÁFICO DE ARMAMENTOS, VOLVERÁ A SER RENTABLE Y NO DAREMOS ABASTO CON LAS VENTAS.
¡Y TODA ESTA MARAVILLA CON LA TORTURA Y LA MUERTE DE SÓLO DOS DE LOS NUESTROS!
¿QUIENES SON LOS QUE VAN A MORIR TORTURADOS POR LA CIA, KRANACH?
MEJOR NO CONTESTES LA PREGUNTA, KRANACH.
¿LIGHT?
SIR ARCHIBALD Y LA CHICA ESA, LIGHT.
¡¡¡NO!!!
BERNET
¡MADRE MÍA! ¡LA QUE SE VA A ARMAR AHORA!
CONTINUARÁ...
48

La Dinastía de Los GHORRÍNEZ
EL ABUELO
ABELARDO
ELOISA
BENITO
JUANJO
MARUJA
EL CUÑADO
Yooo BUENOOOO
MANEL
KK!!
LA ORQUIDEA, SEÑOR...
GRRRRFFFSSSSS...
M-111
¿DONDE ESTA GRFFS MI MUJERGFFFSS?
AHORA BAJA, SEÑOR
¡OH QUERIIIDO POR FIIN!
TLINT TLINT TLINT TLINT TLINT
¡HOLA! ¡FELICIDADES! TOMAGGFFMUAK
OOHIY ES DE SUIRA... ¿TE HAS ACORDADO DE MI SANTO?
¿HAS IDO CON TU SECRETARIA?
TLINT TLINT TLINT
¿HAS PODIDO PASAR MUCHO ESTA VEZ, QUERIDO...?
PRFFGRRSSS!
YA ME ENTIENDES...
YA PODRIAS CALLARTE LERE...!
¿SABES? ESTARAN TODOS NUESTROS HIJOS A CENAR...
¡HUY QUE ILUSION! ¿TODOS, SABES?

RAMÓN, DEJA POR AHÍ, ESTO QUE HA TRÁIDO ESE AVARO
SEGURO QUE HA GASTADO MÁS, CON LA SECRETARIA!
TCHNT TCHNT
SÍ SEÑORA
DIGO, ¡NO SE SEÑORA!
Y NO HA DICHO NADA DE MI VESTIDO NUEVO...
¿DEMASIADO ATREVIDILLO RAMÓN?
TCHNT TCHNT
HUYUUY RAMOON
JIJIIII DESUERGONZADILLOOO
QUEE..¿YA HA LLEGADO EL REPELENTE DE MI HIJO?
UUH-D-DEJE ESO POR AHÍ RAMON
VOY A QUE ME CUENTE ALGUN FOLLON DE ESOS FINANCIEROS EN LOS QUE SE METE...
¡JUJUOO!
TCHNT TCHNT
¡HOLA PA...¿ME PRESTAS UNAS CUCAS...
¡HIJO!
¡PUAH!
¡QUE PESTE! ¡FUMANDO ESO EN MI PRESENCIA!
¿Y ME PIDES DINERO?!
¿Y CON ESE PELO?
¿Y CON PENDIENTE?
¡QUE DES FACHATEZ!!
¡Y PARA DROGA ¡JA! ¡CLARO! ¡SEMANAS SIN VENIR Y LO HACE A SI... ¡CON ESA PINTA!
Y CON ESA CHICAA... ¡ANDA YA!
¡CAPITALISTA DE...
¡ESO!
PASE SEÑOR... EL BAÑO Y EL BARQUITO ESTA A PUNT...
¡GEDEÓN MI CUÑADO...! ¿COÑO HACES EN MI BAÑO?
HUY, ¡ENVERSO!
¡BRAVOO JODEÓN!
CREIA QUE ESTABAS EN SUIZA, CUÑADO...
¡ES LA OSTI, TU BARCO TELEDIRIGIDO! ¡MIRA DONDE LO ATRACO!
TUTUUUT...
¡FUERA DE AQUI, VIVIDOR! ¡PARÁSITO...!
¡FUERAA!
¡NO DAS GOLPE, TE MANTENEMOS Y ENCIMA ESTO!
2

¡CON LOS PROBLEMAS FINANCIEROS QUE TENGOO... ¡Y NI EN MI PROPIA CASA PUEDO ESTAR TRANQUILOO?!
¿ES QUE QUEREIS MATARME ENTRE TODOOS?
CALMA SEÑOR... NO SE EXCITE... RECUERDE EL ASOMO DE INFARTO DEL OTRO DIA, SEÑOR!
¡CONEE GEDEON...! QUE CACHO MORAA!
¡ADELANTE EL SEPTIMO DE CABALLERIA!
ANDA ¿QUE PASA EN LA OFICINA HIJOO...? CUENTALE A TU PADRECICOO...
LO VACIO Y VUELVO A PREPARARLE EL BAÑO, SEÑOR
PLAP! PLAP!
...Y DESPUES DE TODO EL FOLLON CON EL BAÑO, NOS DEVUELVEN ESAS LETRAS Y PARA COLMO...
SE PRESENTAN EN LA OFICINA, UNOS INSPECTORES DE HACIENDA A HUSMEAR...! AY, PAPA...!
FUII...
¡JUJUAAY!! MUY BUENO! MUUUY BUEENOOOO JUJUUUY
¡PAPAAA!
EL BAÑO ESTA LISTO SEÑOR...
BOING BOING BOING
JUJUU... ¡VAYA ZIPIZAPE SE TRAEN AHORA ESOS, CON LOS NEGOCIOS...! ¡EN MIS TIEMPOS...!
¡GRFFSS! ¡Y AHORA ESE ME HA GASTADO LAS ¡PFFSS! ¡LAS PILAS! ¡MECAFFS!!
DING DONG
¡LLAMAN! ¡VOY Y LE SUBO OTRAS, SEÑOR!
¡FIUUU! QUE CHOLA LA DE TUS PADRES BENITO...!
¡ANDAA!
BUENAS NOCHES SEÑORITO BENITO...
DI A MAMA' QUE ESTAMOS ESTUDIANDO EN LA BIBLIOTECA BERNARDO
¡NO! ¡NO! ¡YNO! LO SIENTO HIJO...! TE DI MUCHO DINERO HACE UNOS DIAS!
¡PERO MAMAA!
EEH...¿QUIEN ES ESE PELUDO Y ESA TIA?
TLINT TLINT
3

FELICIDADES MAMA! ¡TOMA...!
¡MAMA POR DIOS, QUE VESTIDO DE PONERTE!
¡AY JOLINES...! ¡QUE HIJO MAS CARCA ME HA SALIDO! ¡JIJI!
¿Y ESOS BENITO?
¿ROJILLOS? UNOS DROGAOS AMANTES DEL AMOR LIBRE Y TODO ESO?
¿QUE NO TE DEJAN JODER A TI? ¿O ERES PITOPAUSICO, CUATROJOS?
¡OYE! ¡QUE TE HAS CREIDO...
¡UH!
¿VES? TE HAS ASUSTADO! ¿NO TE VA LA MARCHA? ¿NO?
¡YA ESTA BIEN!
¡OYE JUANJO! ¡A VER SI CONTROLAS A TU AMIGA!
¿QUEE?
¿YO QUEE BENITO?
¡HUY! OTRA MEDALLITA PARA LA COLECCION "BENITO"
¡VAMOS HIJOS NO PELEARSE! ¡A LAS DIEZ LA CENA!
JOSEFINA, CARLOS... VAMOS A LA BIBLIOTECA...! ¡PASAD...!
OYE BENITO... ¿NO PODRIAS...
¡NO! ME DEBES UNA BARBARIDAD DE DINERO HERMANO...
¿ES PRECIOSA, NO? ¿NO TEE...
¡LA ULTIMA ME PEGO UNAS CABRAS DE MIEDO!
¿AQUELLA? ¿SI? ESTA NO, OYE ¡PALABRA!
¿HACE VEINTE?
POR ESA CANTIDAD TENGO DOS PROSTITUTAS!
PLAP!
SI, PERO A TI, NO TE GUSTA IR DE PUTAS, ADEMAS ESTA, EN LA CAMA, ES LA LECHE OYE...!
QUINCE...!
¡NO TENGO MAS! UNO... DOS... TRES...

CHICOS, ME HA SALIDO UN IMPREVISTO...!
TENGO PARA UNA HORA APROXIMADAMENTE ¿ME ESPERAIS?
AH, BUENO SII...
HOLA ABUELO ESTOO...
¡NI CINCO! PERO VEN CUÉNTAME COSAS DE ESAS QUE HACEIS LOS PROGRES...
NO ME COJAS NO QUIERO ME VEA MI MADRE Y...
¿Y ESTO ES TODO LO QUE SABES HACER?
ANDA, TIÉNDETE TÚ Y VERAS...
PLAP PLAP
ESTOO... YOO...
TOC
HUY ¿QUE OS HAN DEJADO SOLOS?
¿DESEAIS ALGO?
PUES YA QUE SU HIJO VA A TARDAR ALGO...
¿LE IMPORTARIA QUE VIERA EL GIMNASIO? HAGO ATLETISMO Y...
¡HUY, COMO NOO...! ¡VEN CHICO VEEN
YO ME QUEDO A ESTUDIAR
SU HIJO ME DIJO QUE TIENEN INCLUSO UNA PISCINA CLIMATIZADA NO?
SII.. MUY BONITAA..
HOLA HERMANITAA...
CHIST! SAL...
A VER SI PODEMOS JODERLE EL GÜISKY DE LA BIBLIOTECA A MI CUÑADO
¿CUANTAS LLEVAMOS YA? ¿DOS? ¡FIUUU...! ¡VOY MEDIO TROMPA!
¡CHIST! ¡HAY ALGUIEN!
OH, PERO QUE.- ¡QUE VEN MIS OJOS...!
¡AAAH!
5

NO, POR FAVOR... NO SE ASUSTE ¡NO SE MUEVA!
¡OH PARECE USTED SACADA DE UN CUADRO DE RUBENS!
P-PERO
CON ESE TIPO DE MUJER MODERNA SECA, HUESUDA, VULGAR, TÚ, BRILLAS COMO UN ANGEL!
PERMÍTEME ¡SOY GEDEON GARCISANCHES DE LA POMDELO Y RUBENS, DESCENDIENTE DIRECTO DEL PINTOR...
SOLTERO...
OOH
DARIA PARTE DE MI VIDA POR ESTAR UNIDO, CASADO CON UNA MUJER COMO TÚ
¡GUUU! OOUH!
OOH ¿QUE LE SUCEDE?
E-ES POR TI... GUUH-UH! Y PERDONA, PERO... UH TUS SENOS... SON...
COMO DE ESAS HERMOSAS MUJERES DE RUBENS...
PERFECTOS!
Y SEGURO QUE SON FIRMES PRIETOS Y OUH! ¡AUH!
S-SI.. PERO
SOLO POR RAZONES ARTISTICAS ¿ME PERMITES QUE LOS ACARICIEEEEEEEEEH!!
P-PERO QUEE...
A-AY QUE-QUE IMPETUOSO EE ERES...
O-OYE, QUE ¿QUE ES ESO QUE N-NO NOTO AH! ABAJO..?
¿COMO HA IDO...?
DUERME COMO UN ANGELITO ¡LO HE DEJADO EXPRIMIDO...!
¿Y EL ABUELO?
¡HUY ESE! ¡NI CINCO!
OYE.. ¿TU CREES QUE ES DE ESOS?
¿DE SEVRES?
BERNARDO, DILE A MAMA, QUE HEMOS TENIDO QUE MARCHARNOS!
¡CARAY, NO RECUERDO YO QUE ESTUVIERA PREÑADA!
¡EH, HERMANO! ¿DONDE VAS CON ESE JARRON?
HOLA MARUJA ¿NO TE CHIVES EH?
VRROM
6

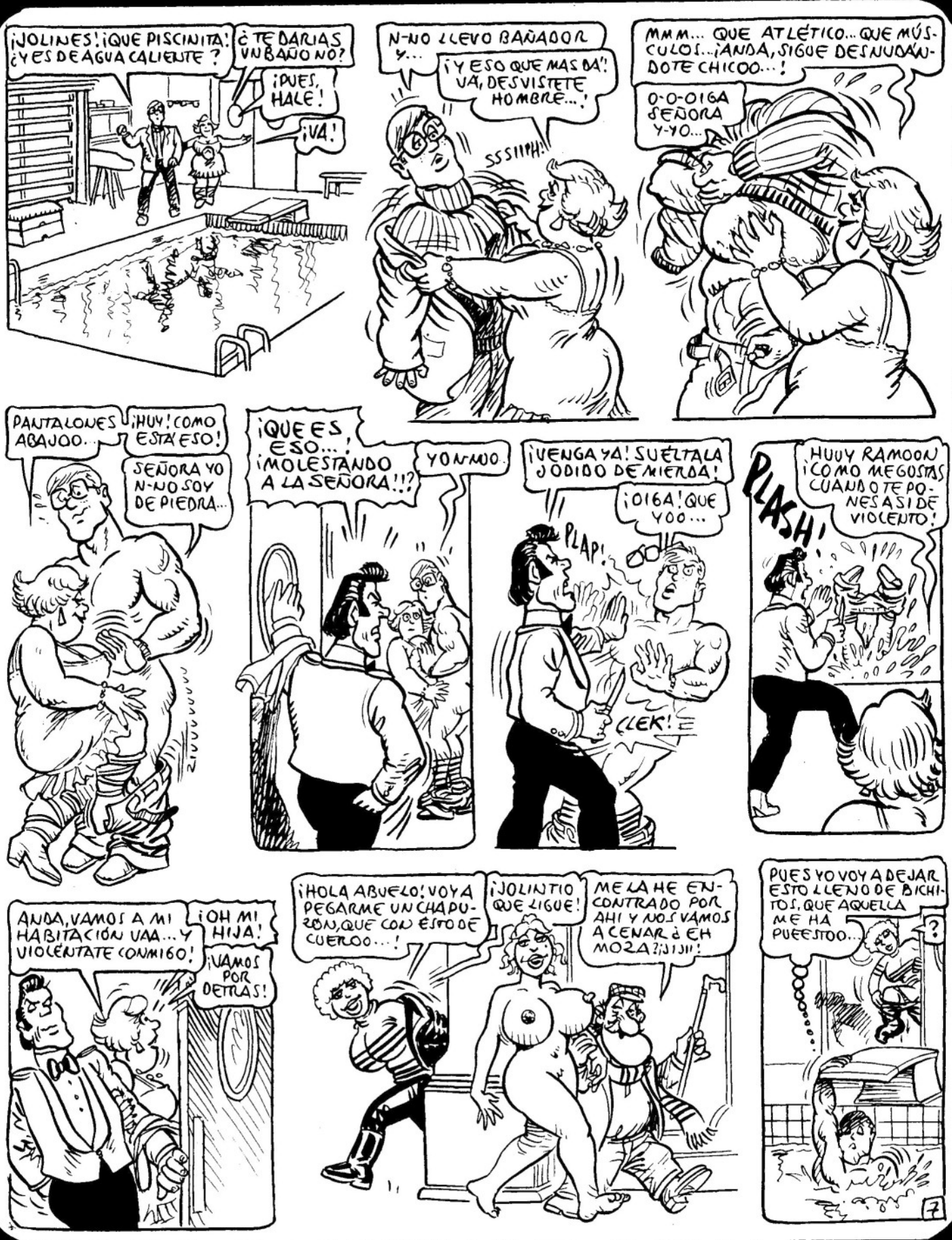
¡JOLINES! ¡QUE PISCINITA! ¿Y ES DE AGUA CALIENTE?
¿TE DARIAS UN BAÑO NO?
¡PUES, HALE!
¡VA!
N-NO LLEVO BAÑADOR Y...
¡Y ESO QUE MAS DA! VA, DESVISTETE HOMBRE...!
SSSIIIH!
MMM... QUE ATLÉTICO... QUE MÚSCULOS... ¡ANDA, SIGUE DESNUDÁNDOTE CHICOO...!
O-O-OIGA SEÑORA Y-YO...
PANTALONES ABAJOO...
¡HUY! COMO ESTA ESO!
SEÑORA YO N-NO SOY DE PIEDRA...
ZIUUUUUU
¡QUE ES, ESO... ¡MOLESTANDO A LA SEÑORA!!?
YO N-NO.
¡VENGA YA! SUÉLTALA ¡ODIDO DE MIERDA!
¡OIGA! QUE YOO...
PLAP!
CLEK!
HUUY RAMOON ¡COMO ME GUSTAS CUANDO TE PONES ASI DE VIOLENTO!
PLASH!
ANDA, VAMOS A MI HABITACIÓN UAA... Y VIOLENTATE CONMIGO!
¡OH MI HIJA!
¡VAMOS POR DETRAS!
¡HOLA ABUELO! VOY A PEGARME UN CHAPUZON, QUE CON ESTO DE CUERDO...!
¡JOLINTIO QUE LIGUE!
ME LA HE ENCONTRADO POR AHI Y NOS VAMOS A CENAR ¿EH MOZA?; J J J!!
PUES YO VOY A DEJAR ESTO LLENO DE BICHITOS, QUE AQUELLA ME HA PUEESTOO...
?
7

GUUUU...!
¡NO TE SUELTES!
NO LO HAGAS SOLO TIO... QUE ES MALO PARA LA SALUD ¡ESPERA QUE TE AYUDO...!
!?
MMM¡QUE MACIZO ESTAAS...! ANDA, NO TE SUELTES QUE PEGAMOS UN POLVETE SUBMARINO...
GUUU¿S-SI?
¿SOLO TU PAPA? ¿DONDE ESTAN TODOS...? ¿Y MI MUJER? ¿Y LOS CHICOS? ¿Y...
YO QUE SEE
RRRRRR
?!?!!
¡PERO QUE DIABLOS HACE ESTA SEÑORA AHI DEBAJO...!
¡SUELTE ESO!
¿NO QUIERES QUE TE HAGAA...
¡BRRFFS! ESTO NO ES UN HOGAR, NI ESFFF NADA! BRRFFFF!
¡BUENAS NOCHES!
¡JIIIJIII!
¿YA ESTAS AQUI...?
¡VAMOS BERNARDO! ¿NO HEMOS DE CELEBRAR NO SE QUEE...? TRAE LA CENA... ¡Y EL PASTEL! NOS LO IREMOS PASANDO LA SEÑORITA Y YO ¡JIJIIII!
BADUBA BABUU BADUBAA...
PLAP PLAP PLAP
BADU BADUBAAA DU DUBAAA...
HIAAAYIIYUUPIIII!
FIN
OTRO DIA MAS...

15 AGOSTO - ST. RAPHAEL

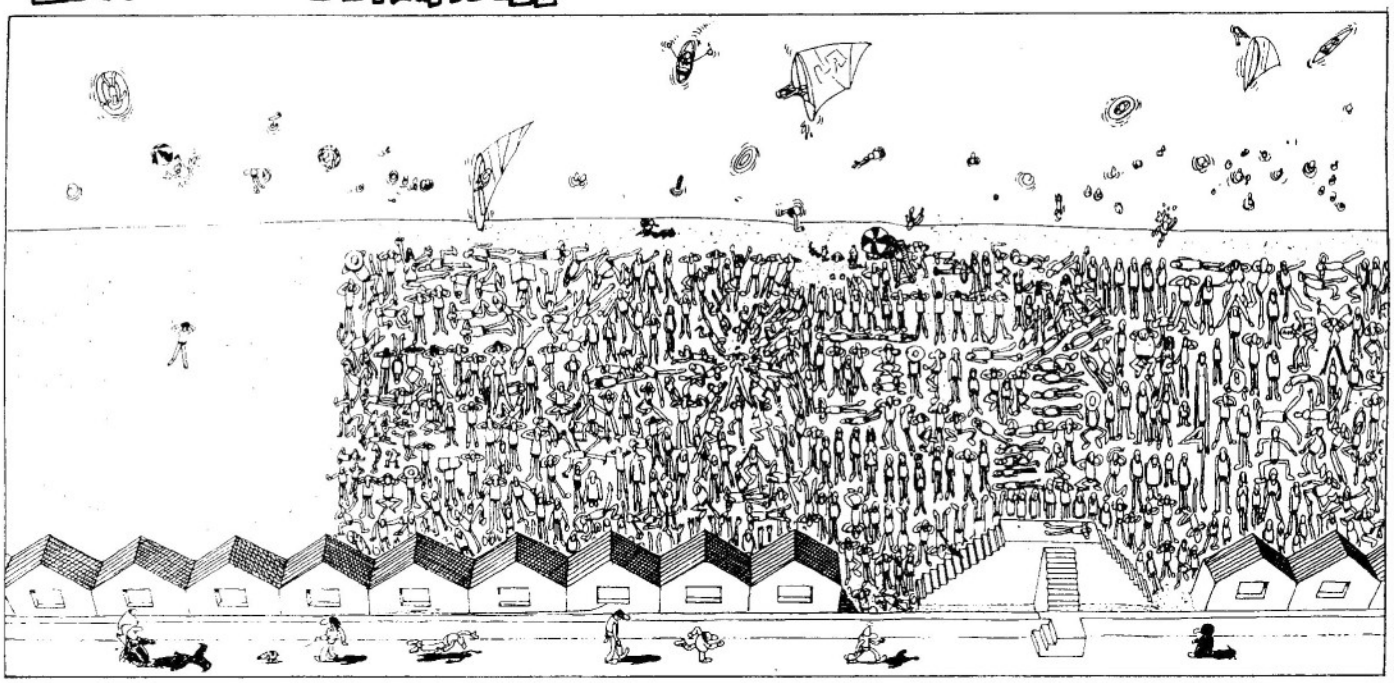

¿EL SITIO? PUES... PUES... PUES SÍ... PUES PUES CLARO...
AH, GRACIAS, PORQUE HACE RATO QUE BUSCO UN SITIO LIBRE
NO SE SIENTE...
UPS... UPS... ¿DONDE HABRÉ DEJADO EL ENCENDEDOR?
CLOK CACLOK
¿TIENE USTED FUEGO?
¿FU... FU... FU... FUEGO?
AH, SÍ FUEGO ESPERO, CREO QUE... POR AQUÍ...
NO SE MUEVA QUE YA MISMO...
ESTOY SEGURO QUE EL OTRO DÍA METÍ AQUÍ... ¡MIERDA! PERO ¿DONDE ESTÁ?
KAPLOC TOCLOK CLAPA
?
AHA...
GNMM TEN... GO QUE... CHCONSE... NGGHHHHEH AGHHHH...
TENGO GNEEE
VERS NNN
AEE AJORRA YAGGGH TRENG
GHA JOR DEER
YACAS-TTNNN
TCHAK
AH!
¡YUJUUU! ¡A LA PRIMERA! ¡YUJUUU!
INCREÍBLE INCREÍBLE
ALELUYA
TENGA, SEÑORA ¿QUÉ HACE ESTA NOCHE? CONOZCO UN PEQUEÑO RESTAURANTE ITALIANO QUE HACE UNAS PIZZAS DE CHUPARSE LOS DEDOS ¿DONDE DUERME ESTA NOCHE? TENGO UN PIJAMA DE MÁS
CLIK
CENA CON VELAS
CAVIAR
ESPEJITOS
ACORDEÓN
VELADA
LUZ
¿PANCHITO?
MORUNO
MIRAME A LA CARA
PEPS!

WAAHH..
FFFHH
¡VAYA! QUE TÍO...
AHAA
¡AAAH!
NO, YO NO HE SIDO ¿POR QUÉ ME MIRAS ASÍ?
AAAH
SUPERGOLDOHULK 2000-X BEMOL SE HA MOVIDO. SUPERGOLDOHULK 2000-X BEMOL SE HA GANADO LAS OREJERAS DE BURRO
ES ASOMBROSO
¡AQUÍ TIENES! ¿QUÉ SE DICE?
GRACIAS
¿QUÉ MÁS?
GRACIAS NENASCOPE
LO QUE TIENE QUE ASHANTAR UN PADRE...
PADRE DE UN CACHITO QUE ES
JAJA JA
Y SI VUELVES A MOVERTE D
TE PASARE POR
RAYO MAGNETI
NEBULOSA QUE
ENTERAR DE L
VALE UN PEINE
HIJO DE PUTA
ASNO
¡YUJUU, SABRINAAA!
ASNO
¡GUAU, CECILIA!
NO TODO ESTÁ PERDIDO
VEN, AQUÍ QUEDA UN SITIO
¿TÚ POR AQUÍ? YO TE HACÍA EN NIZA
SMAK
SMOK
SMOKO
¡GUAU! OYE TE HAN VUELTO A CRECER LAS TETAS SO GUARRA
¿TU CREES?
¡Y TANTO! ¿CÓMO LO HAS HECHO, RUTON?
ASNO
¿A QUE NO SABES LA ÚLTIMA?
NO ¿QUÉ? CUENTA
PUES VERÁS RESULTA QUE EL OTRO DÍA SE
ASNO

NO ¿DE VERDAD?
¿ESTÁ LOCA O QUÉ? ¿EN EL METRO? ¿ESTÁS SEGURO?
QUES SÍ JIJIJI
AAE
¿COMO? ¿PERO QUÉ VEO?
AAH
¿QUIÉN SE HA ATREVIDO A LEVANTAR UNA MONTAÑA SIN MÍ?
¿QUÉ?
NO, YO NO HE SIDO ¿POR QUÉ ME MIRAS ASÍ?
SUPERGOLDOHULK ES UN GILIPOLLAS
SUPERGOLDOHULK SE LA HA DADO CON QUESO EL ZORRO PORQUE ES UNA GALLINA
ASNO
¡NO, ESO NO, ¡ESO NO! ¡SOY UN ANTIGUO PERIODISTA DE PENTHOUSE! ¡AY, OTRA VEZ!
ESTOY HARTO ¿EH? ES EL ÚLTIMO AVISO. DEJO AQUÍ A CLARK GUEMBOL PARA QUE NADIE SE ATREVA A LEVANTAR UNA MONTAÑA ¿EH?
ASNO
YO PARTO HACIA LOS ESPACIOS INFINITOS DEL COSMOS INTERGALACTICO, SITUADO EN LOS CONFINES DE LOS LÍMITES DEL UNIVERSO SE ENCUENTRA
¡¡NO DE BATRACO
ASNO
¿ME PONES CREMA SOLAR EN LA ESPALDA?
DAME
ASNO
¿ASÍ QUE AHORA CURRAS DE CAJERA? ¿HAS DEJADO TU TRABAJO DE AZAFATA?
MIRA, DESDE QUE EL ÚLTIMO PILOTO SE TIRÓ DEL AVIÓN PORQUE NO ENCONTRABA PAPEL HIGIÉNICO YA NO ME HACE GRACIA
ASNO
VUELVETE, QUE TE PONGO DEL OTRO LADO
¿Y TÚ QUE ANDAS HACIENDO?
NADA
AL RICO HELADO DE CHOCOLATE, AVELLANA, CAFÉ, FRESA, VAINILLA, ALMENDRA, GARRAPIÑADA, OIGA
HEP
AL RICO HELADO DE CHOCOLATE, VAINILLA, MAYONESA FRESA
OH LA LA LA LA QUE PRO ESTÁ
?
OAH

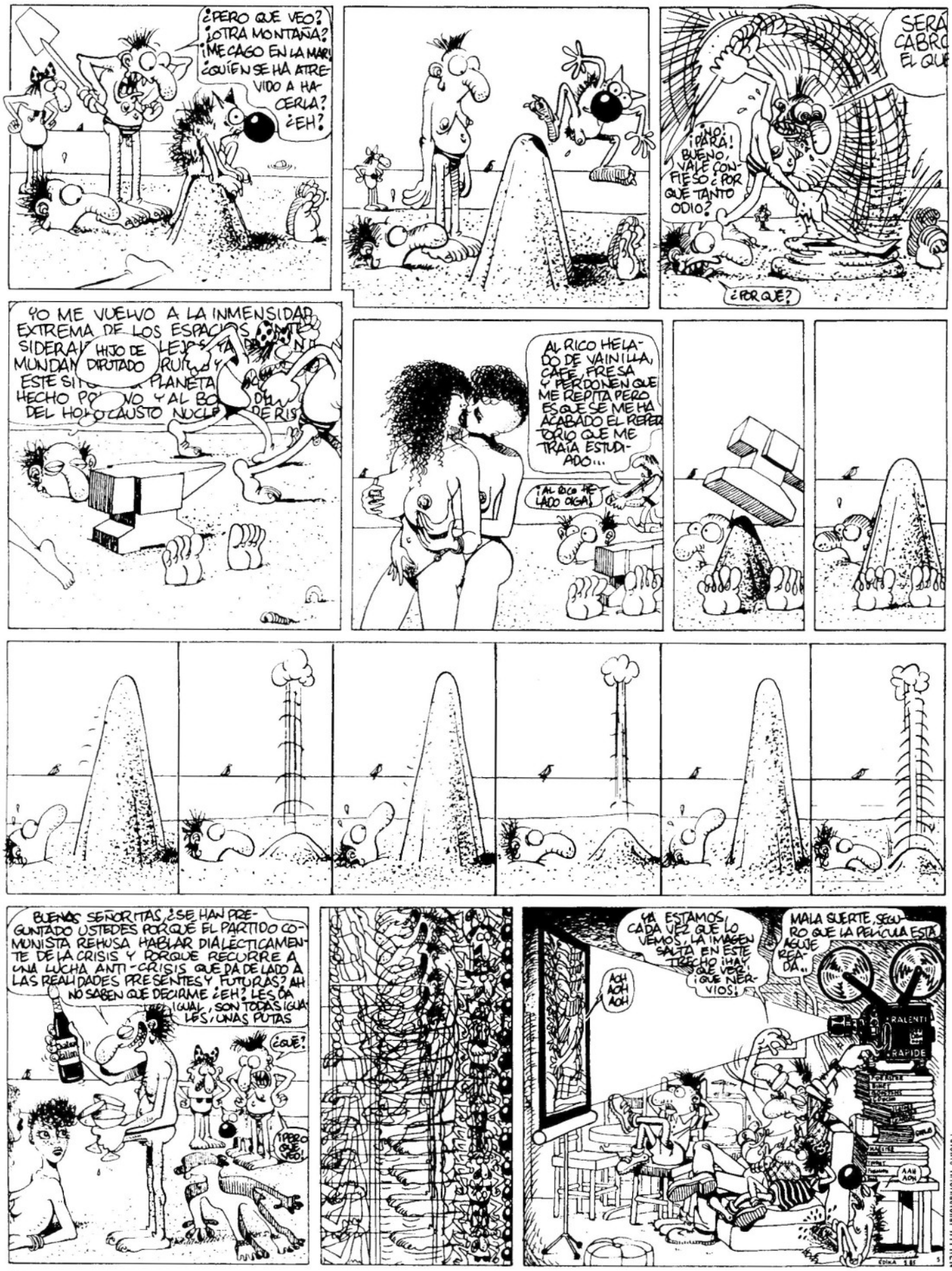

© 1995 By EDIKA/Fluide Glacial
Patente Internacional HYPHEN

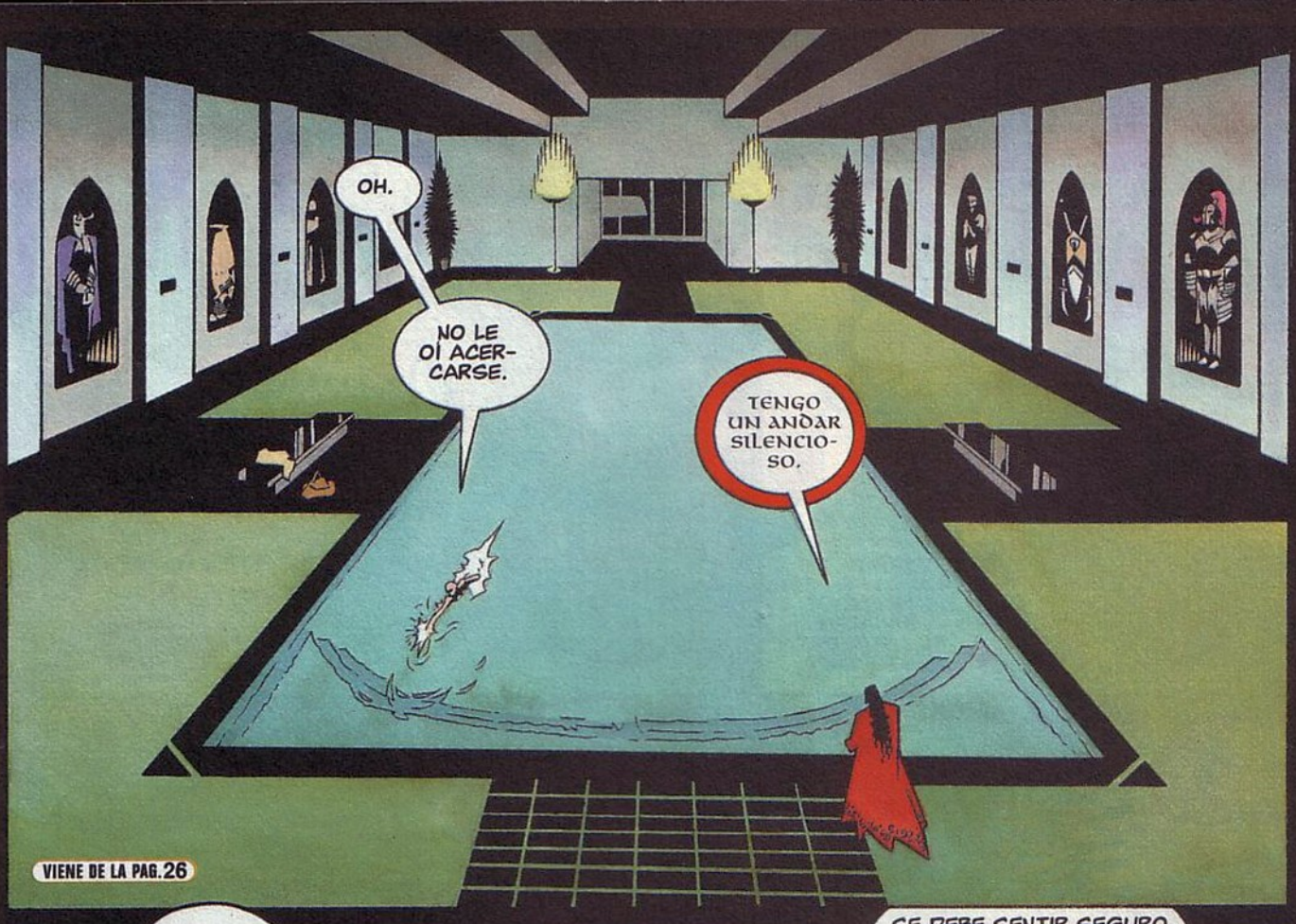

VIENE DE LA PAG. 26

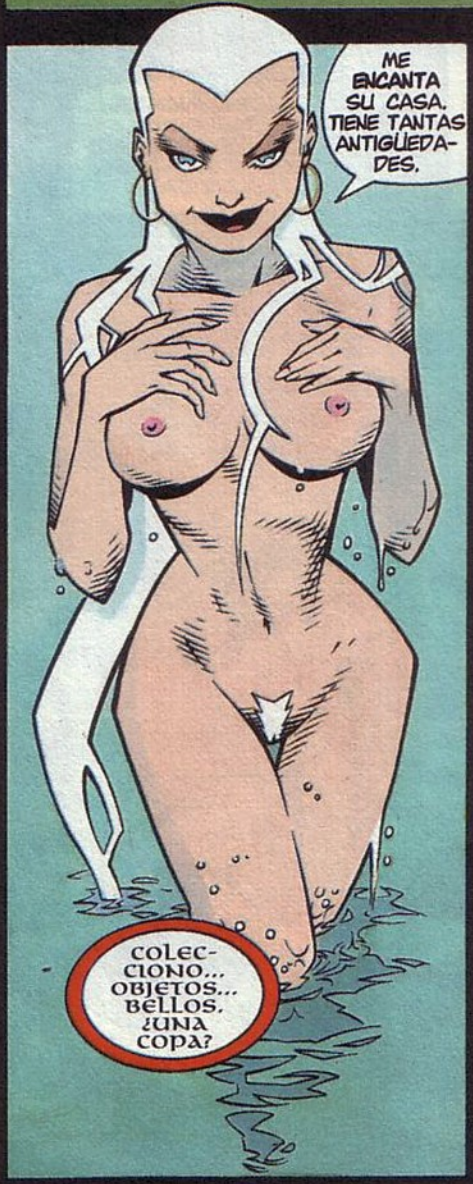

ah... veo que alguien ha estado tonteando con la manguera.
perdón. me lavé los pies antes de bañarme. el agua está estupenda.
¿no se baña?
no, gracias, querida
¿qué es eso?
una cámara de aislamiento hiperbólico, suelo dormir ahí.
¿como michael jackson? ¡qué bien! ¡seguro que le prolonga la vida!
mi gente alcanza una edad muy avanzada.
no quiero apurarte querida, pero ¿nos vamos a la cama?
KRAKOOM
Smooch!

¡GUAU! ¡NO SABES LO MUCHO QUE HE ESPERADO QUE LO HICIERAS!
ME AGRADA SABERLO
¡PERO QUÉ FUERTE ERES!
ES QUE ME ENTRE-NO.
¿SABES?... LA SEÑORA SAMMS DICE QUE ALQUILAS UNA CHICA CADA SEMANA.
EN LA VARIEDAD ESTÁ EL GUSTO.

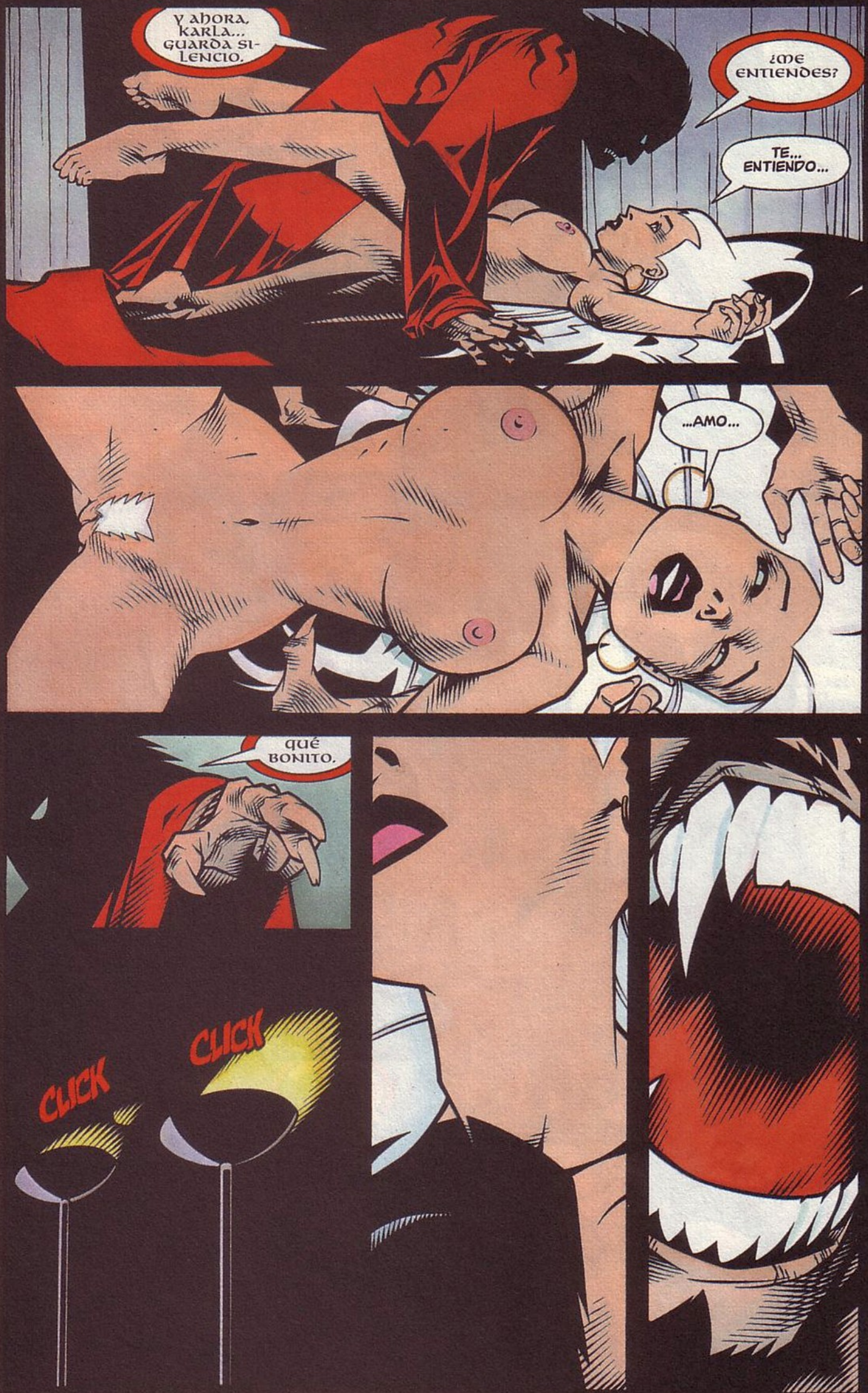
Y AHORA, KARLA... GUARDA SILENCIO.
¿ME ENTIENDES?
TE... ENTIENDO...
...AMO...
QUÉ BONITO.
CLICK
CLICK

¡AAAGH!
DUELE CUANDO TE LA METEN SIN PRECALENTAMIENTO, ¿VERDAD?
SU PUNTERÍA DEJA UN PELÍN QUE DESEAR, SEÑORA.
Y AUNQUE SU FUERZA ES CONSIDERABLE, YO TAMPOCO SOY ENDEBLE.

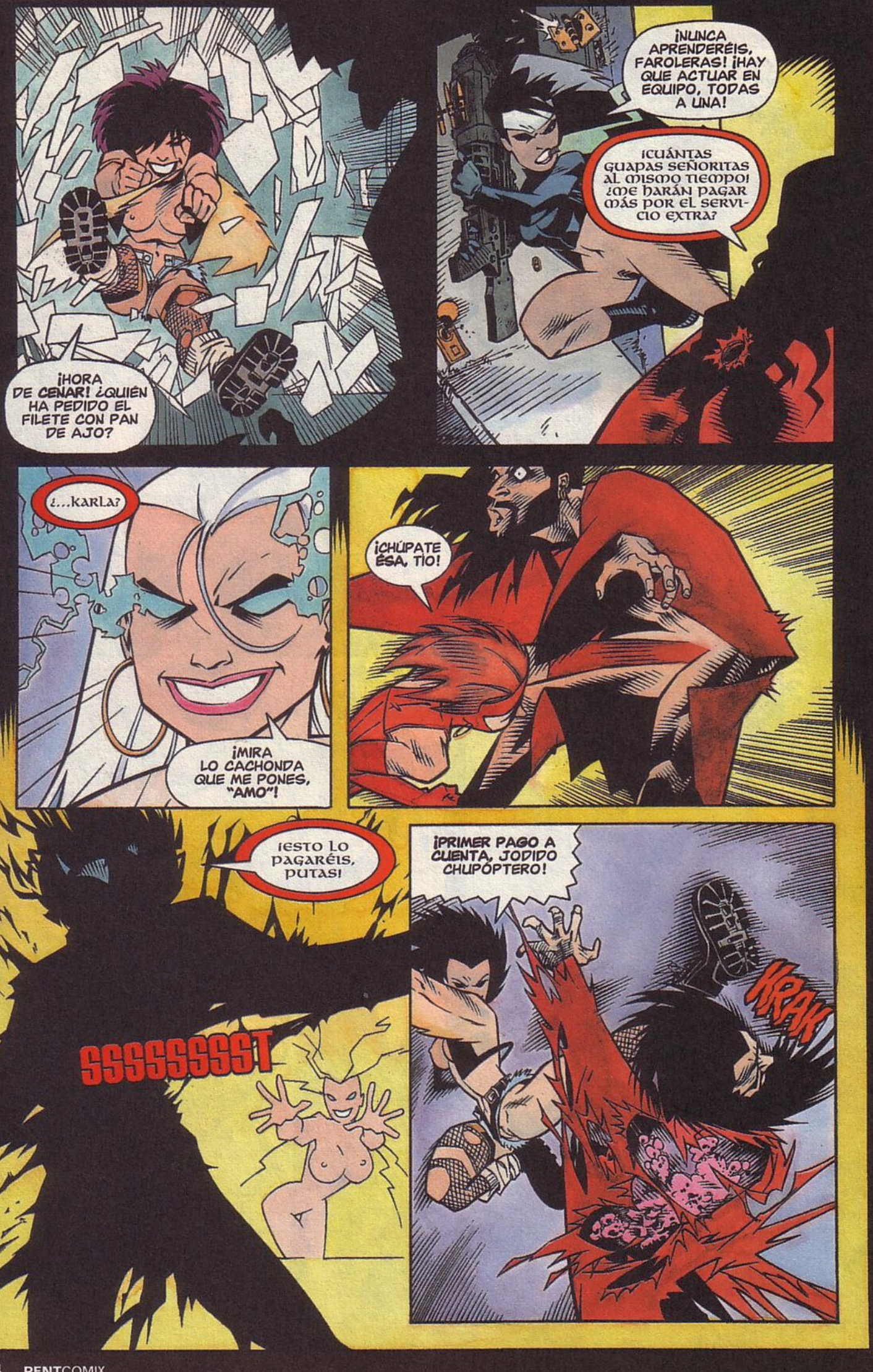
¡HORA DE CENAR! ¿QUIÉN HA PEDIDO EL FILETE CON PAN DE AJO?
¡NUNCA APRENDERÉIS, FAROLERAS! ¡HAY QUE ACTUAR EN EQUIPO, TODAS A UNA!
¡CUÁNTAS GUAPAS SEÑORITAS AL MISMO TIEMPO! ¿ME HARÁN PAGAR MÁS POR EL SERVICIO EXTRA?
¿...KARLA?
¡MIRA LO CACHONDA QUE ME PONES, "AMO"!
¡CHÚPATE ÉSA, TÍO!
¡ESTO LO PAGARÉIS, PUTAS!
SSSSSSSST
¡PRIMER PAGO A CUENTA, JODIDO CHUPÓPTERO!
KRAK

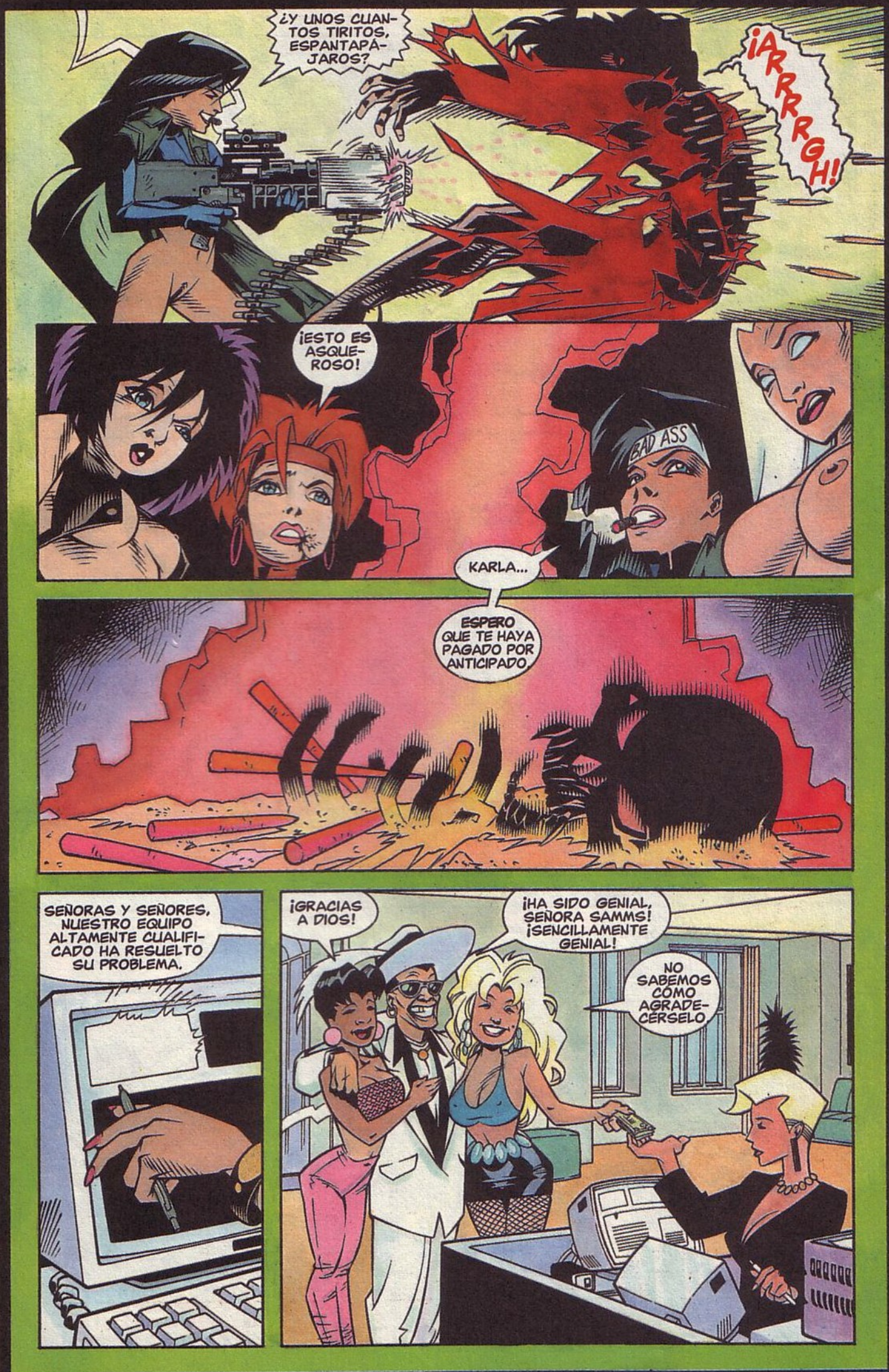
¿Y UNOS CUANTOS TIRITOS, ESPANTAPÁJAROS?
¡ARRRRGH!
¡ESTO ES ASQUEROSO!
BAD ASS
KARLA...
ESPERO QUE TE HAYA PAGADO POR ANTICIPADO.
SEÑORAS Y SEÑORES, NUESTRO EQUIPO ALTAMENTE CUALIFICADO HA RESUELTO SU PROBLEMA.
¡GRACIAS A DIOS!
¡HA SIDO GENIAL, SEÑORA SAMMS! ¡SENCILLAMENTE GENIAL!
NO SABEMOS CÓMO AGRADECÉRSELO.

ENCANTADA DE HABERLES AYUDADO. VUELVAN CUANDO GUSTEN.
ACTION FIGURES INC.
ACTION FIGURES INC.
MODELS
PHYSICAL TRAINERS
TERMINATRIXES
MIENTRAS...
VAYA MANERA DE GANARSE LA VIDA PARA UNA CHICA.
¿TE ENCUENTRAS BIEN, NENA?
ESO CREO...
¿ESO CREES? ¡LO HEMOS DEJADO PARA EL ARRASTRE!
LO SÉ... ES SÓLO QUE...
EL TÍO BESABA TAN BIEN.
¡EEEEEWWWWW!
PRÓXIMO EPISODIO:
¡EL NAUFRAGIO DE LAS SUPERHEROÍNAS!

¡BOMBAS FUERA!

ELIOT BROWN • GUIÓN
PARIS CULLINS • DIBUJO
LAURIE E. SMITH • COLOR

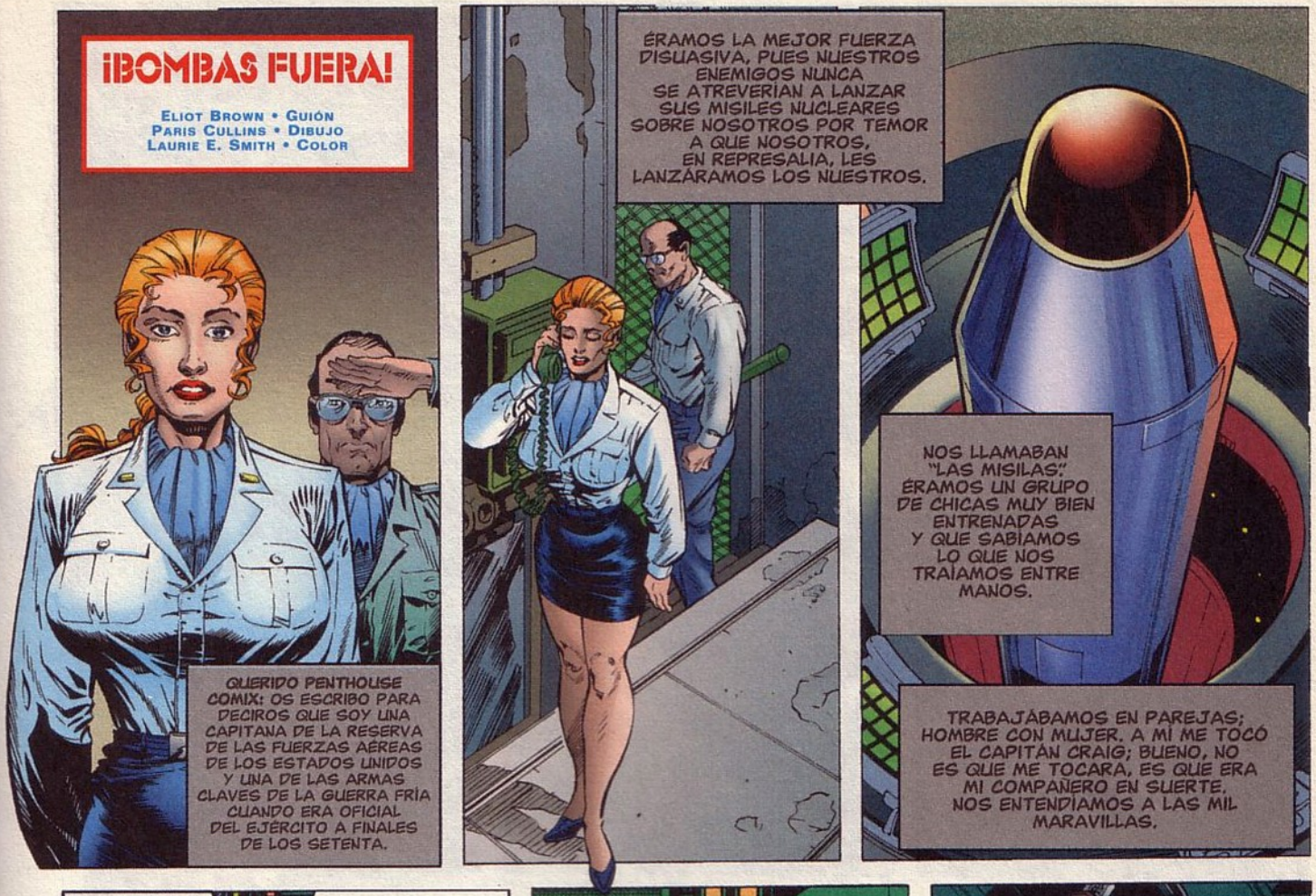

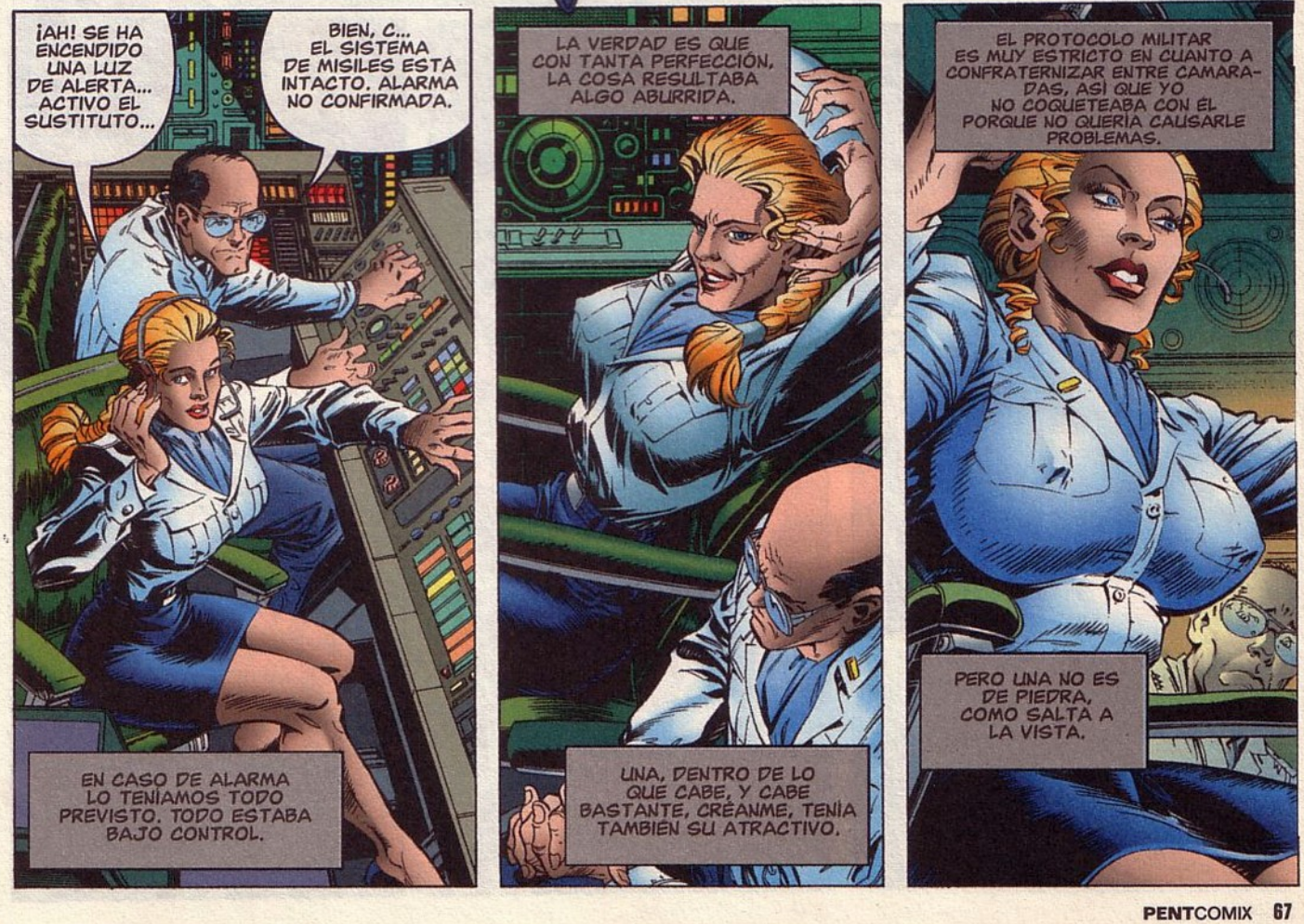

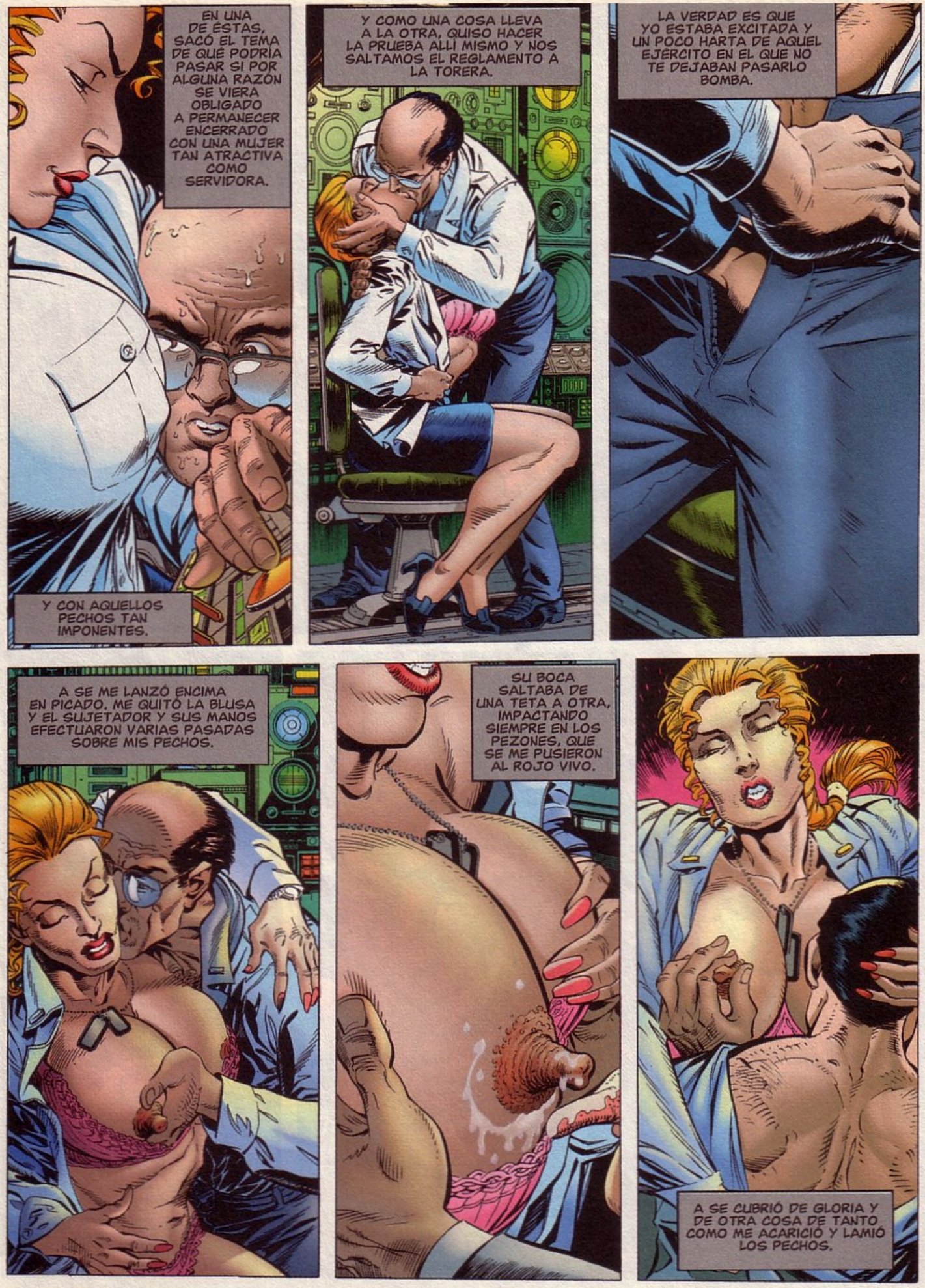
EN UNA DE ESTAS, SACÓ EL TEMA DE QUÉ PODRÍA PASAR SI POR ALGUNA RAZÓN SE VIERA OBLIGADO A PERMANECER ENCERRADO CON UNA MUJER TAN ATRACTIVA COMO SERVIDORA.
Y CON AQUELLOS PECHOS TAN IMPONENTES.
Y COMO UNA COSA LLEVA A LA OTRA, QUISO HACER LA PRUEBA ALLÍ MISMO Y NOS SALTAMOS EL REGLAMENTO A LA TORERA.
LA VERDAD ES QUE YO ESTABA EXCITADA Y UN POCO HARTA DE AQUEL EJÉRCITO EN EL QUE NO TE DEJABAN PASARLO BOMBA.
A SE ME LANZÓ ENCIMA EN PICADO. ME QUITÓ LA BLUSA Y EL SUJETADOR Y SUS MANOS EFECTUARON VARIAS PASADAS SOBRE MIS PECHOS.
SU BOCA SALTABA DE UNA TETA A OTRA, IMPACTANDO SIEMPRE EN LOS PEZONES, QUE SE ME PUSIERON AL ROJO VIVO.
A SE CUBRIÓ DE GLORIA Y DE OTRA COSA DE TANTO COMO ME ACARICIÓ Y LAMIÓ LOS PECHOS.

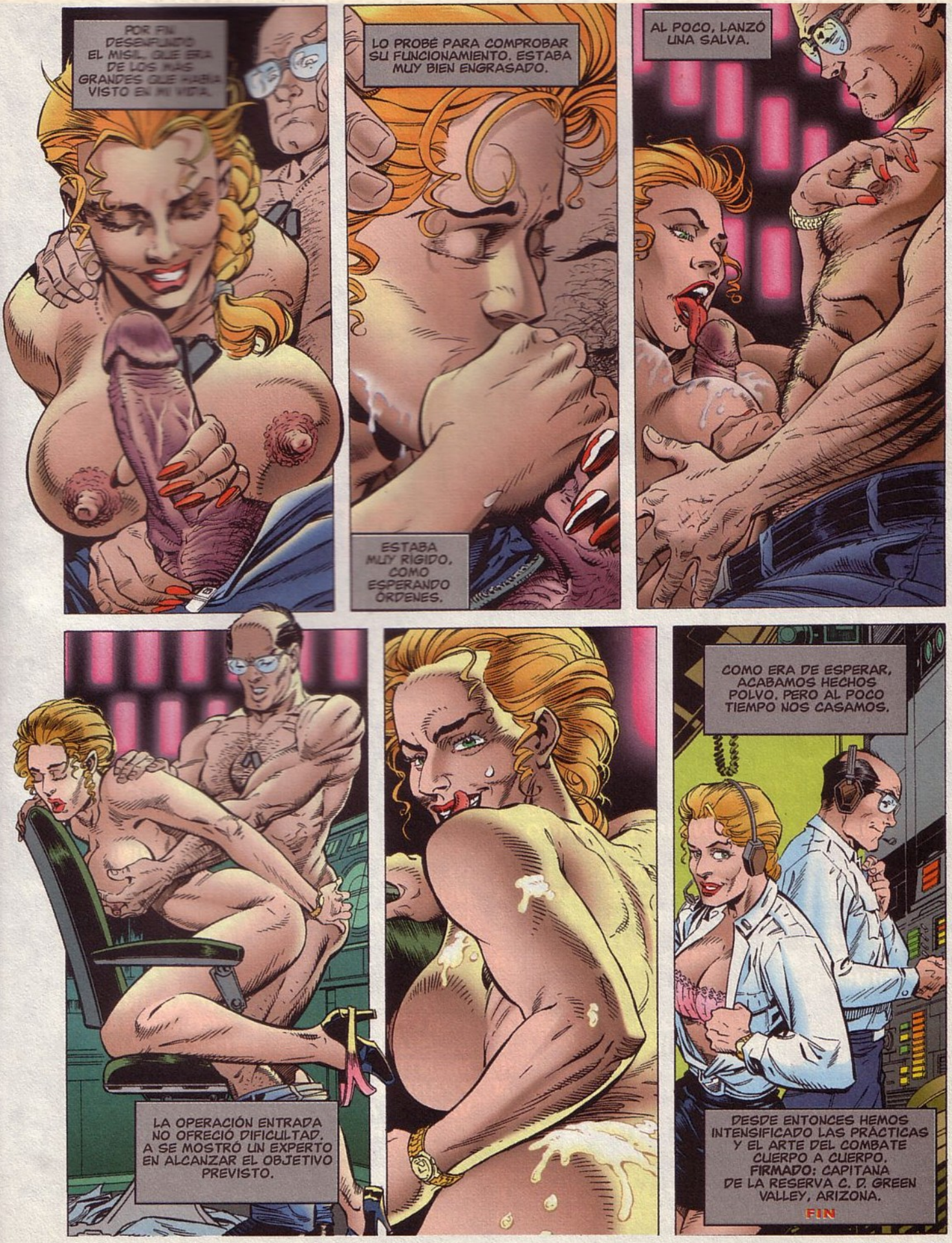
POR FIN DESENFUNDÓ EL MISIL, QUE ERA DE LOS MÁS GRANDES QUE HABÍA VISTO EN MI VIDA.
LO PROBÉ PARA COMPROBAR SU FUNCIONAMIENTO. ESTABA MUY BIEN ENGRASADO.
ESTABA MUY RÍGIDO, COMO ESPERANDO ÓRDENES.
AL POCO, LANZÓ UNA SALVA.
LA OPERACIÓN ENTRADA NO OFRECIÓ DIFICULTAD. A SE MOSTRÓ UN EXPERTO EN ALCANZAR EL OBJETIVO PREVISTO.
COMO ERA DE ESPERAR, ACABAMOS HECHOS POLVO. PERO AL POCO TIEMPO NOS CASAMOS.
DESDE ENTONCES HEMOS INTENSIFICADO LAS PRÁCTICAS Y EL ARTE DEL COMBATE CUERPO A CUERPO. FIRMADO: CAPITANA DE LA RESERVA C. D. GREEN VALLEY, ARIZONA.
FIN

WANTED

SLIM & NUN

GUIÓN: Caragonne & Thornton DIBUJO: Dan Barry
COLOR: Barry & Beckett

PARTE VI: MICK EL RÁPIDO, II

1871. ESTAMOS EN EL SALVAJE OESTE. UNA INMENSA PRADERA POLVORIENTA SALPICADA DE CACTUS Y RODEADA DE... EN FIN, LO TÍPICO.

SLIM CHANCE, ALTAS MIRAS Y BAJA MORAL, PISTOLERO QUE ALQUILA SU REVÓLVER CON TAL DE QUE LE PAGUEN... Y MEJOR SI TIENE OJOS GRANDES Y HÚMEDOS Y PECHOS HINCHADOS...

SOR JOAN, MONJA DE LA ORDEN DE LAS MADRES DE LA INVENCIÓN, CAMINO DE LA LEJANA BAJA CALIFORNIA PARA EDIFICAR UNA MISIÓN CON QUE AYUDAR A LOS POBRES... AUNQUE NO TIENE PINTA DE MONJA...

RAWHIDE RITA, CAPITANA DE LAS PUTAS FORAJIDAS, QUE DICE QUE SOR JOAN ES UNA PROSTITUTA RENEGADA, QUE LE HA ROBADO UN MONTÓN DE ORO, PERO SLIM NO SE FÍA...

"BIG MAC" MCLAIN, EX COMPINCHE DE SLIM, QUE SE UNE A ÉSTE Y A NUN PARA ROBAR EL ORO DE LA DILIGENCIA INFERNAL, QUE PERTENECE A J. R. CABOT, TERRATENIENTE SIN ESCRÚPULOS.

DEJAMOS A SLIM ENCAÑONADO POR EDMUND DUPRE, ACOMPAÑADO DE SU HERMANA CELESTE DUPRE. MIENTRAS, EN EL SALOON DE CABOT, APARECE MICK EL RÁPIDO, QUE SALVA A LA ATRACTIVA HERMANA JOAN DE GARRAS DE CABOT. SIGUE UN TIROTEO ENDIABLADO Y ENTENDEMOS POR QUÉ A MICK LE LLAMAN EL RÁPIDO... Y A TODO ESTO, ¿QUÉ HA SIDO DE SLIM?

HEY, CHICANO... EL PITO DE TU AMIGO SE VA A ENCONTRAR MUY SOLO ALLÁ ADONDE VA...
¡ANDA A HACERLE COMPAÑIA!

¡JODER, LO QUE ME TEMÍA! ¡YA HA EMPEZADO! ¡MOVED EL CULO, TÍOS!
¡EL JEFE ESTÁ EN APUROS!

¡ALLÍ ESTÁ! ¡A POR ÉL!
¿MICK EL RÁPIDO?

¡ID POR ÉL, HATAJO DE BASTARDOS!
¡YO OS CUBRIRÉ DESDE AQUÍ!

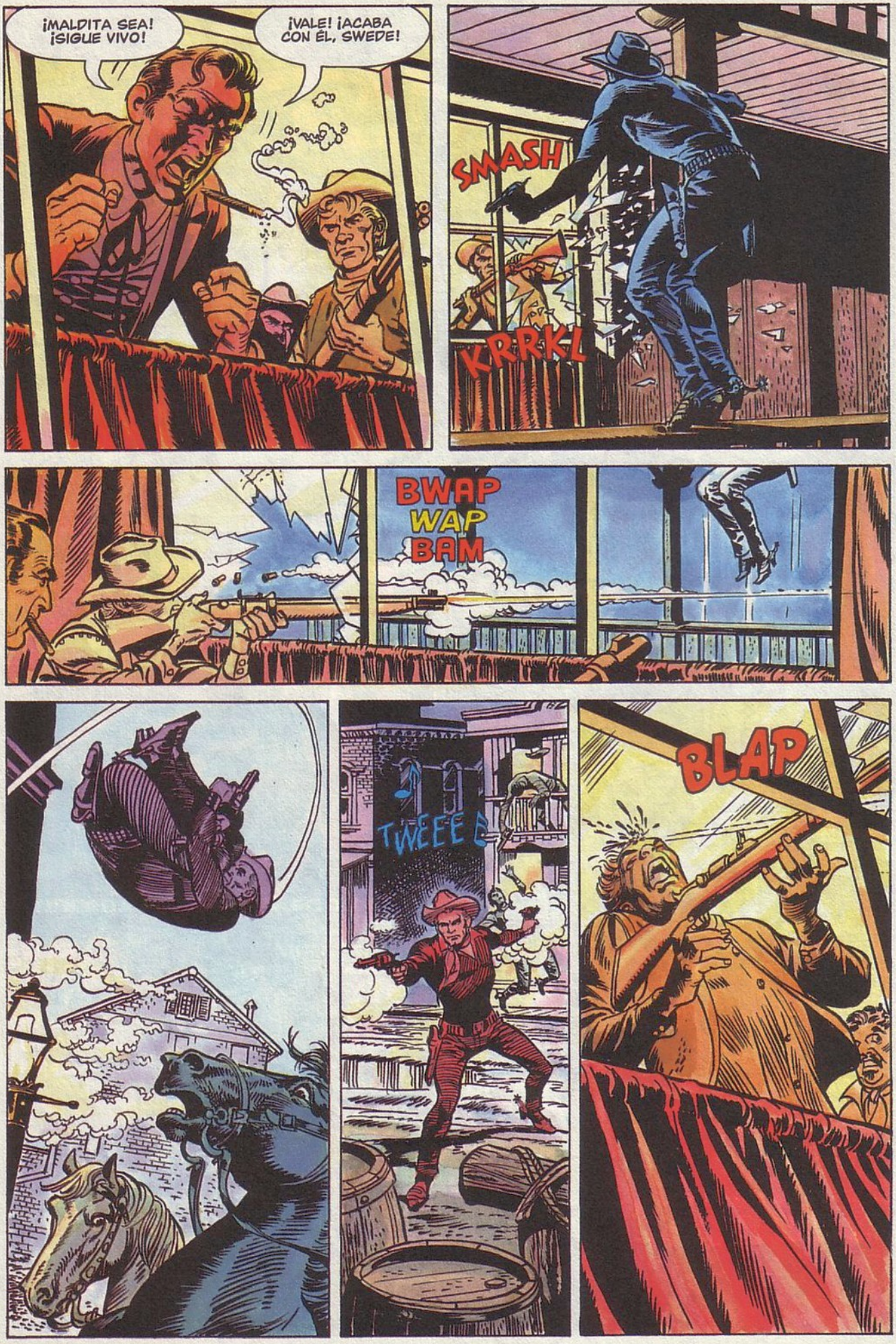
¡MALDITA SEA! ¡SIGUE VIVO!
¡VALE! ¡ACABA CON ÉL, SWEDE!
SMASH
KRRKL
BWAP WAP BAM
TWEEE
BLAP

¡BIEN HECHO, MAGIC!
¡AHÍ VA! ¡MORDED EL POLVO!
¡HEY, QUE SE ESCAPA!
¡MICK, HIJO DE PUTA, ME HAS DEJADO PLANTADA!
¡OH!
¡MIERDA!
SANTA MARÍA...
SANTA MARÍA, SANTA MARÍA...
¡CABOT NOS VA A DESPE-LLEJAR!
¡MATAD-LO!
¡AGH!...
MALDITO SEAS, MICK.
¡TENÍAS QUE MONTAR ESTE FREGAO CUANDO ESTABA CABALGANDO A RITA POR TODO LO ALTO!
BLAM

¡HEY, REB!
¿DÓNDE DIABLOS TE HAS METIDO?
BLAM BLAM BLAM
BLAM BLAM
¡OH, MIS DISCULPAS, SEÑORA!
¡MARICÓN! ¿ME VAS A DEJAR ASÍ, AHORA QUE ME HAS PUESTO A CIEN?
¡YA TE ECHO YO UNA MANO, MAC!
¡LOS AMIGOS ESTAMOS PARA ESO, DIGO YO!
BRAKABRAKA
HARDWARE
BRAKABRAKABRAK
BRAKABRAKABRAK
¡EL CASO ES QUE LA COSA NO DECAIGA!
A PASEO CON EL DINERO DE CABOT...
¡DE POCO TE SIRVE EN UN CEMENTERIO!

¿VAIS A ALGÚN SITIO, CHICOS?
¿SE ACABÓ LA FIESTA?
PARA NOSOTROS SÍ, MICK. DÉJANOS PASAR, QUE SÓLO QUEREMOS PONER PIES EN POLVOROSA.
¿ME DAIS VUESTRA PALABRA?
CLARO, PALABRA DE HONOR. ¡SÓLO QUEREMOS IRNOS!
ESTUPENDO, PORQUE YO NO QUIERO LÍOS.
¿CUÁNTO OFRECE CABOT POR SU CABEZA?
MUCHO.
ESTÁ DISTRAÍDO.
¡CUATRO CONTRA UNO! ¡ESTÁ CHUPADO, CHICOS!
YA ES NUESTRO.
BLAM BLAM BLAM
BLAM
PAW

CREO QUE NOS HEMOS MENTIDO MUTUAMENTE, ¿EH, CHICOS?

SE HAN IDO.
GUARDA LA ARTILLERÍA, CHICO...
SALDREMOS POR ATRÁS.
LO QUE TÚ DIGAS, MAC.
SALOON

¡DÉJALO YA, MALDITA SEA!

¡QUÉ MIERDA!
¡ME PASA POR TRABAJAR CON UN PAJOLERO AGUAFIESTAS!

¡HEY, RITA! SIENTO TENER QUE...
¡RITA! ¿PERO DÓNDE COÑO SE HA METIDO?

¡MALDICIÓN! ¡UNA AMETRALLADORA! ¡"REB" RUSSELL Y MCLAIN! ¡Y ESTÁN AHÍ ARRIBA!
¿DE QUÉ MIERDA ME SIRVE MI EJÉRCITO?

¡ARRIBA! ¡A POR ELLOS!
¡YO DE TI NO LO HARÍA, JR!
K-CHUK
K-CHUK
K-CHUK
¡MALDITA SEA, RITA! ¿TE HAS VUELTO LOCA?
¿TE HAS COMPINCHADO CON MCLAIN... CONTRA MÍ?
SÓLO QUIERO QUE HAYA PAZ.
NO.
PUEDE QUE ROBARAS EL ORO DE MAC Y PUEDE QUE NO...
MIS AMIGAS PUTAS Y YO SÓLO QUEREMOS ASEGURARNOS DE QUE HABRÁ SUFICIENTES VENCEDORES COMO PARA SEGUIR ADELANTE CON EL NEGOCIO. ESO ES TODO.
¡ESO MISMO, SÍ SEÑOR!
¡GUARDAD VUESTRA PÓLVORA, CHICOS, QUE NOSOTRAS LA HAREMOS ARDER EN CUANTO ARREGLEMOS EL PRECIO!
DEJADLO POR AHORA, CHICOS. TENGO OTROS ASUNTOS QUE ATENDER ESTA NOCHE.
DE ESO QUERÍA HABLARLE, JEFE. TODO ESTÁ LISTO PARA PARTIR.
ENTONCES SALDREMOS EN SEGUIDA.

¡LIBRADME DE ESTA BASURA! ¡ME HAN HECHO QUEDAR MUY MAL!
¡PSST! HERMANA...
¿HERMANA?
¡NO SE MUEVA!
¡ESTÉSE QUIETA!
¿ES USTED, HER...?
¡OH, CIELOS!
¿SÍ?
¡HERMANO MICK! ¿QUÉ... QUÉ ESTÁ HACIENDO?
¡OH!
¡ILLENÁNDOLA DE AMOR FRATERNAL, HERMANA!
¡SANTO DIOS! HACÍA TANTO QUE NO... AAHH...
¡NO, POR FAVOR! ¡NO HAGA ESO!
AHÍ QUIETA... YA CASI ESTOY... YA ESTOY... NNNNNN...
¡OHHH, JODÓ!
¡CON RAZÓN LE LLAMAN EL RÁPIDO!

¡LISTO! TÓMELO COMO UN ACTO DE CARIDAD CRISTIANA.
¡NO DEBIÓ HACERLO, HERMANO QUINTON!
¡OH, SLIM! ¡OJALÁ HUBIERAS SIDO TÚ!
¡CUÁNTA MALDAD LA SUYA, HERMANO!
¿CÓMO ARROSTRARÉ LA VERGÜENZA?
¿VERGÜENZA DE QUÉ, HERMANA? HA HECHO FELIZ A UN PECADOR.
PIENSE QUE SIN NOSOTROS, LOS PECADORES, SE QUEDARÍA SIN TRABAJO.
¿SABE QUÉ?
¿QUÉ, HERMANA?
¡AY DE USTED SI SLIM CHANCE SE ENTERA DE ESTO!
PRESTAD ATENCIÓN TODOS.
DICEN QUE J.R.CABOT TIENE UN MONTÓN DE ORO EN UNA MINA QUE ES MÍA... ¡Y SE LO VA A LLEVAR DE AQUÍ DE UN MOMENTO A OTRO!
¡PUEDE QUE MAÑANA! YA SABÉIS LO QUE ESO SIGNIFICA. TENEMOS QUE ADELANTARNOS Y SALIRLE AL PASO...
YA SABÉIS LO QUE TENÉIS QUE HACER CUANDO LLEGUE EL MOMENTO... HEY
... NO VEO A SLIM.
¡LE CITÉ AQUÍ! ¿QUÉ DIABLOS LE HABRÁ RETRASADO?

CREO RECORDAR, HERMANO MCLAIN, QUE USTED LE ENVIÓ AL HOTEL DONDE SE ALBERGA LA POLICÍA MONTADA DEL CANADÁ.
¡SÍ, PERO DE ESO HACE MUCHO! ¡A SABER QUÉ LE HABRÁ RETENIDO!
OOOOO LA LA!
OH, MON BON DIEU!
¡ME VA A MATAR!
OH, QUE C'EST BON! SI GRAND! C'EST ÉNORME!
MI QUERIDA HERMANA...
...CELESTE...
¡OH, DIOS! ¡ES COMO CABALGAR EL MUSTANG DE UN TIOVIVO!
¿QUÉ PASA, EDMUND?
NO CREO QUE TU MÉTODO PARA INTERROGAR DÉ LOS RESULTADOS ESPERADOS.
OHH... PUES TE ENGAÑAS, HERMANO.
CREO QUE YA NO PUEDE MÁS... ESTÁ A PUNTO DE CONFESARLO TODO.
¿VERDAD, CHÉRI?
NOS ESPERAN EN LAS CABALLERIZAS, ¿RECUERDAS?
SALIMOS ESTA NOCHE.
YO SALGO AHORA MISMO... UNNN...

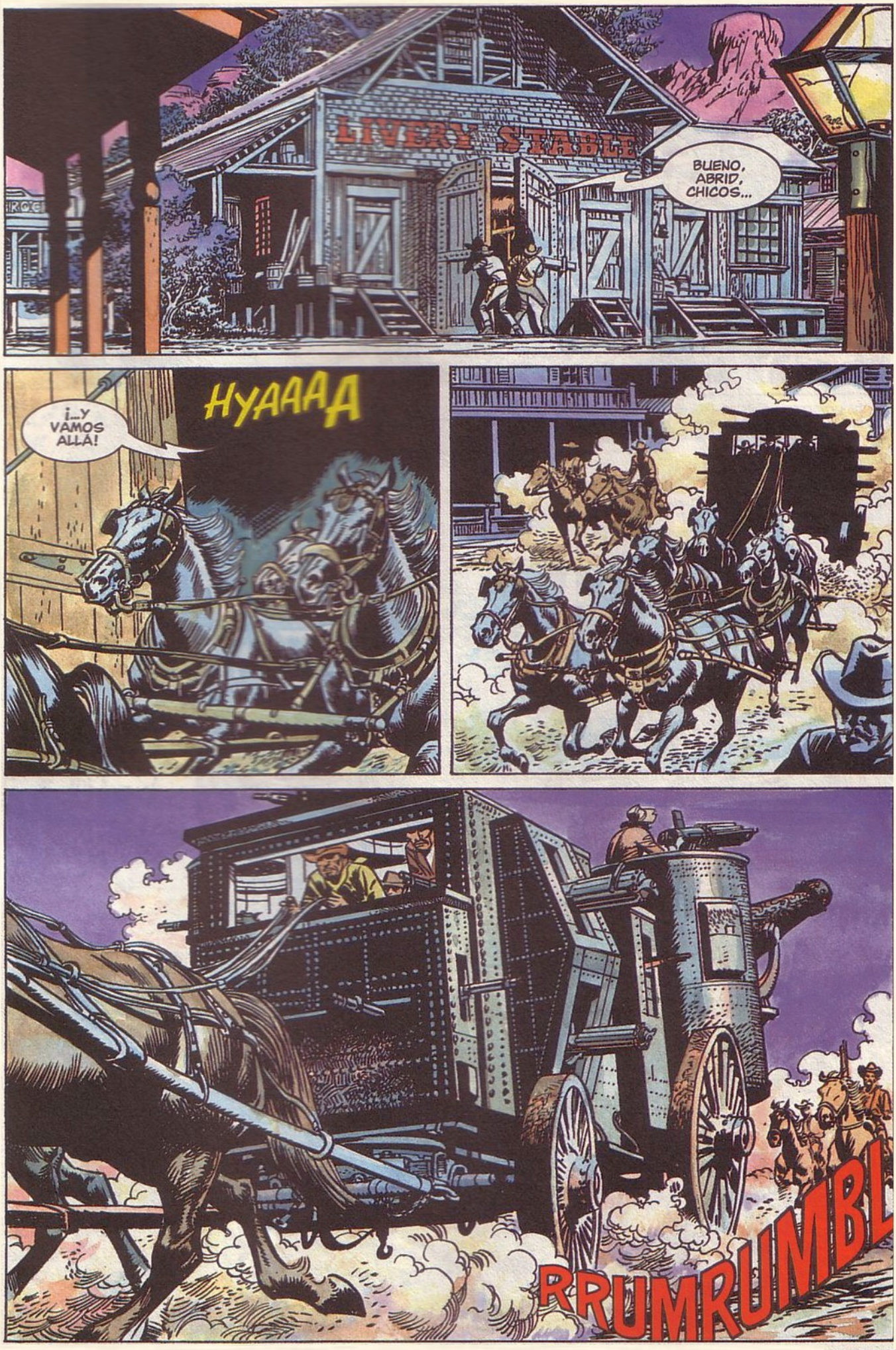
LIVERY STABLE
BUENO, ABRID, CHICOS...
¡...Y VAMOS ALLÁ!
HYAAAA
RRUMRUMBL

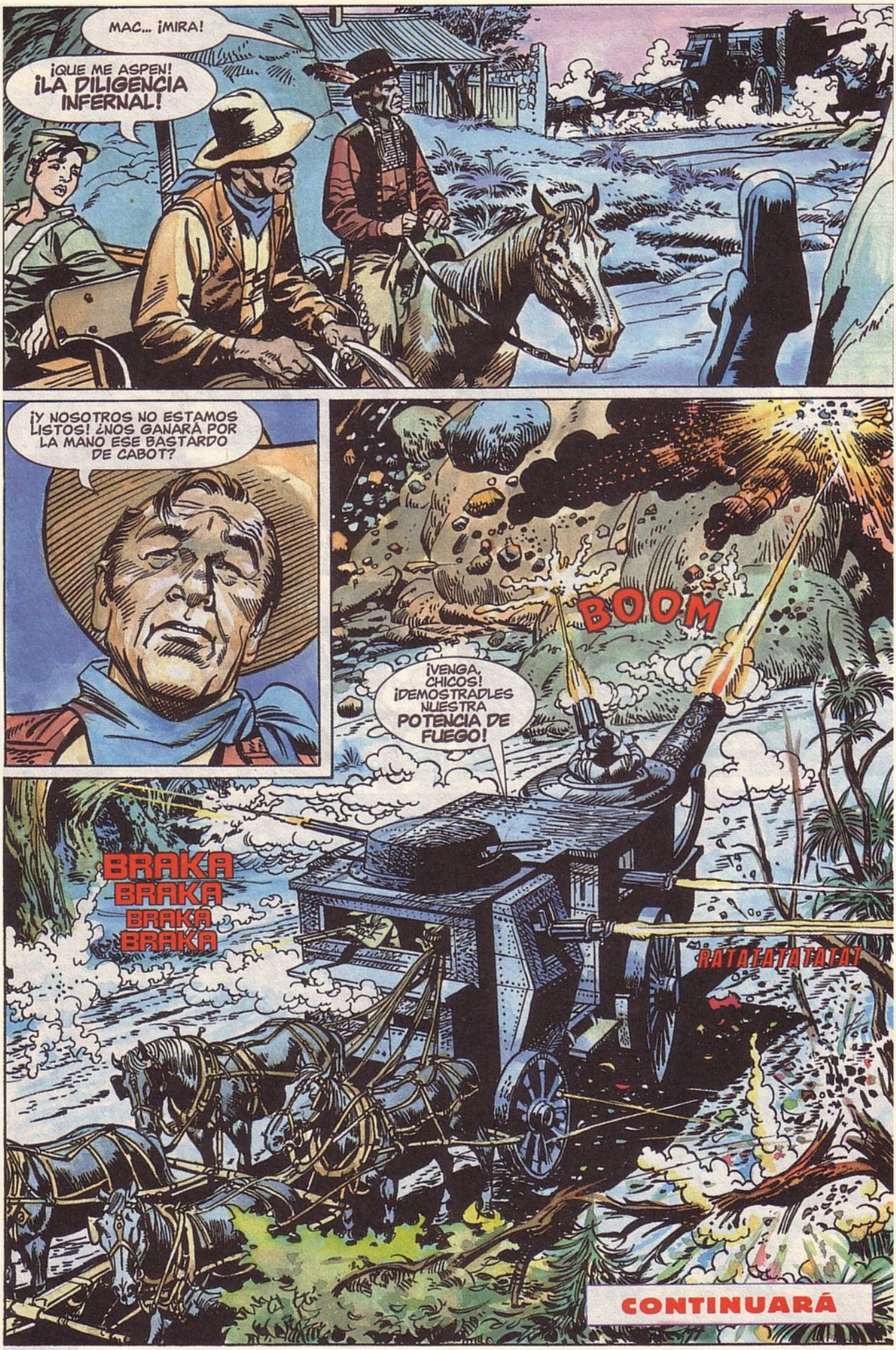
MAC... ¡MIRA!
¡QUE ME ASPEN! ¡LA DILIGENCIA INFERNAL!
¡Y NOSOTROS NO ESTAMOS LISTOS! ¿NOS GANARÁ POR LA MANO ESE BASTARDO DE CABOT?
BOOM
¡VENGA, CHICOS! ¡DEMOSTRADLES NUESTRA POTENCIA DE FUEGO!
BRAKA BRAKA BRAKA BRAKA
RATATATATATA!
CONTINUARÁ

Y NO TE PIERDAS
EL PRÓXIMO NÚMERO DE

PENTHOUSE COMIX

CHICAS DE ACCIÓN

ÉDIKA

LATISCHA

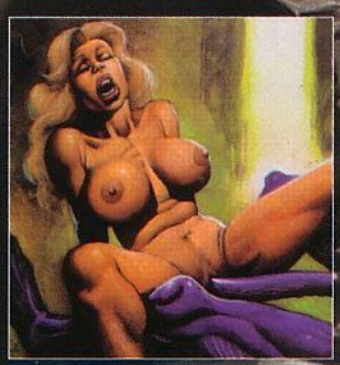

LIGHT & BOLD

¡PRÓXIMA SEMANA A LA VENTA!

EL NÚMERO DE OCTUBRE DE

¡ATRÉVETE A COMPRARLO!